

18110-10-Wertingen-Kötz-SG-06-Sachgüter.ogs

| Legende | |
|-------------------------|-----------------------------|
| | Gemeindegrenzen |
| | Engeres Untersuchungsgebiet |
| Leitungstrasse | |
| | Vorzugstrasse (Linie A) |
| | Variante Altenbaindt |
| | Variante Ziegelstadel |
| | SV50 (Bestandsleitung) |
| Bewertungsklasse | |
| | sehr hoch (1) |
| | hoch (2) |
| | mittel (3) |

| Rev. Nr. | Datum | Grund | Geplante Gastransportleitung Wertingen-Kötz WK51 DN700 MOP100 | | Gesellschaft für Landschaftsplanung mbH erdgas transport systeme | Schutzgut Sachgüter Bewertung | | |
|----------|-------|-------|---|------------|---|-------------------------------|------------------|---------------|
| | | | Bundesland: Bayern | | | | Maßstab 1:25.000 | |
| | | | Regierungsbezirk: Schwaben | | | | | Revision 00 |
| | | | Landkreis: Dillingen a. d. Donau | | | | | Blatt-Nr.: 01 |
| | | | Erstellt | Datum | Name | | | |
| | | | Bearbeitet | 25.09.2020 | Dr. Schober GmbH EHF | | | |
| | | | Geprüft | 06.10.2020 | Dr. Schober GmbH UM | | | |
| | | | Freigegeben | 12.10.2020 | bayernets Ambs | | | |

Geobasisdaten: © Bayerische Vermessungsverwaltung

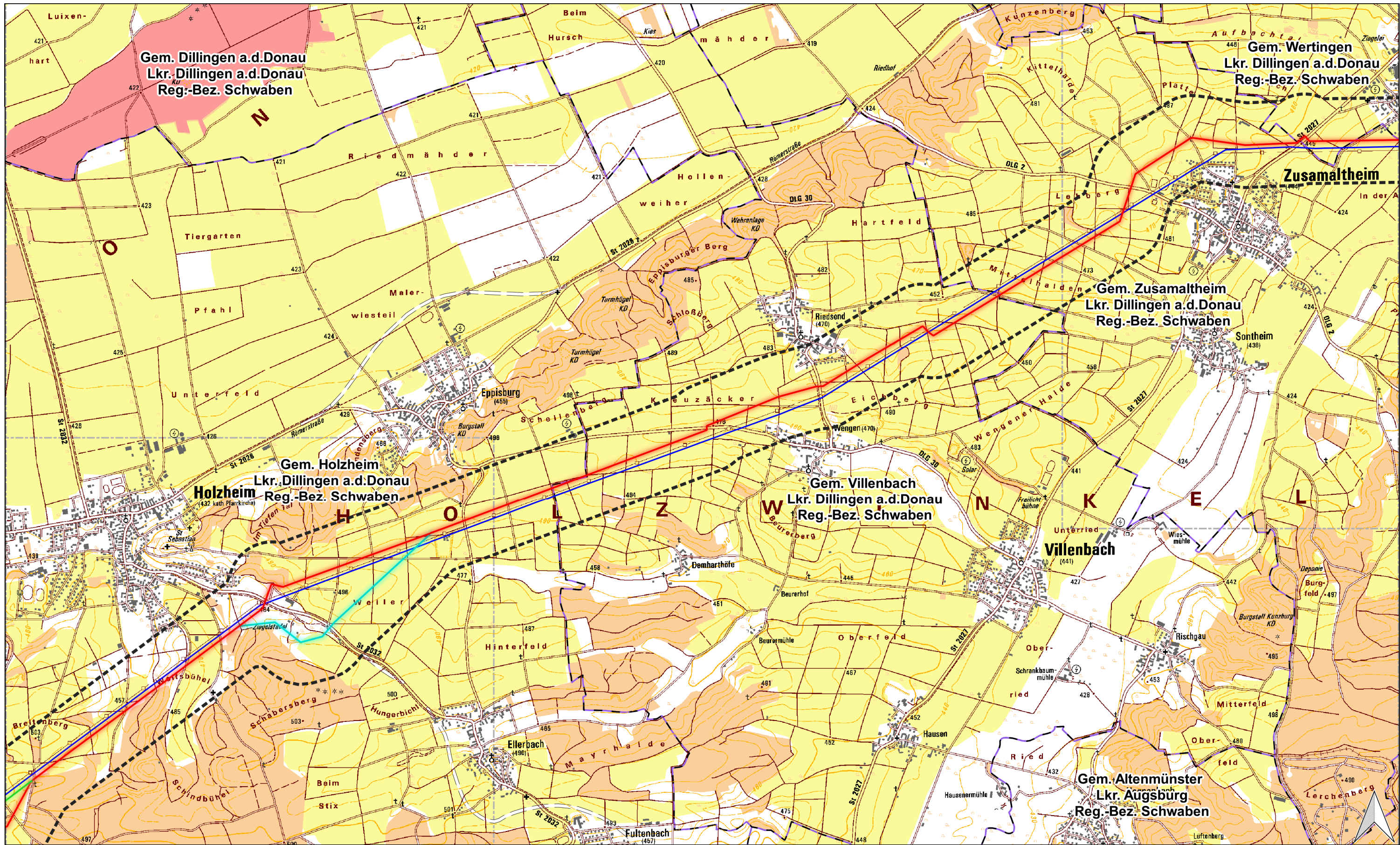

Legende

- | | | |
|-----------------------------|-------------------------|-------------------------|
| Gemeindegrenzen | Leitungstrasse | Bewertungsklasse |
| Engeres Untersuchungsgebiet | Vorzugstrasse (Linie A) | sehr hoch (1) |
| | Variante Altenbaindt | hoch (2) |
| | Variante Ziegelstadel | mittel (3) |
| | SV50 (Bestandsleitung) | |

| Rev. Nr. | Datum | Grund | Geplante Gastransportleitung WK51 DN700 MOP100 | | | Dr. Schober Gesellschaft für Landschaftsplanung mbH bayernets erdgas transport systeme | Schutzgut Sachgüter Bewertung | | |
|----------|-------|-------|---|------------|----------------------|---|----------------------------------|------------------|-------------|
| | | | Bundesland: Bayern | | | | | Maßstab 1:25.000 | |
| | | | Regierungsbezirk: Schwaben | | | | | | Revision 00 |
| | | | Landkreis: Dillingen a. d. Donau | | | | | | |
| | | | Erstellt | Datum | Name | | | | |
| | | | Bearbeitet | 25.09.2020 | Dr. Schober GmbH EHF | | | | |
| | | | Geprüft | 06.10.2020 | Dr. Schober GmbH UM | | | | |
| | | | Freigegeben | 12.10.2020 | bayernets Ambs | | | | |

Geobasisdaten: © Bayerische Vermessungsverwaltung

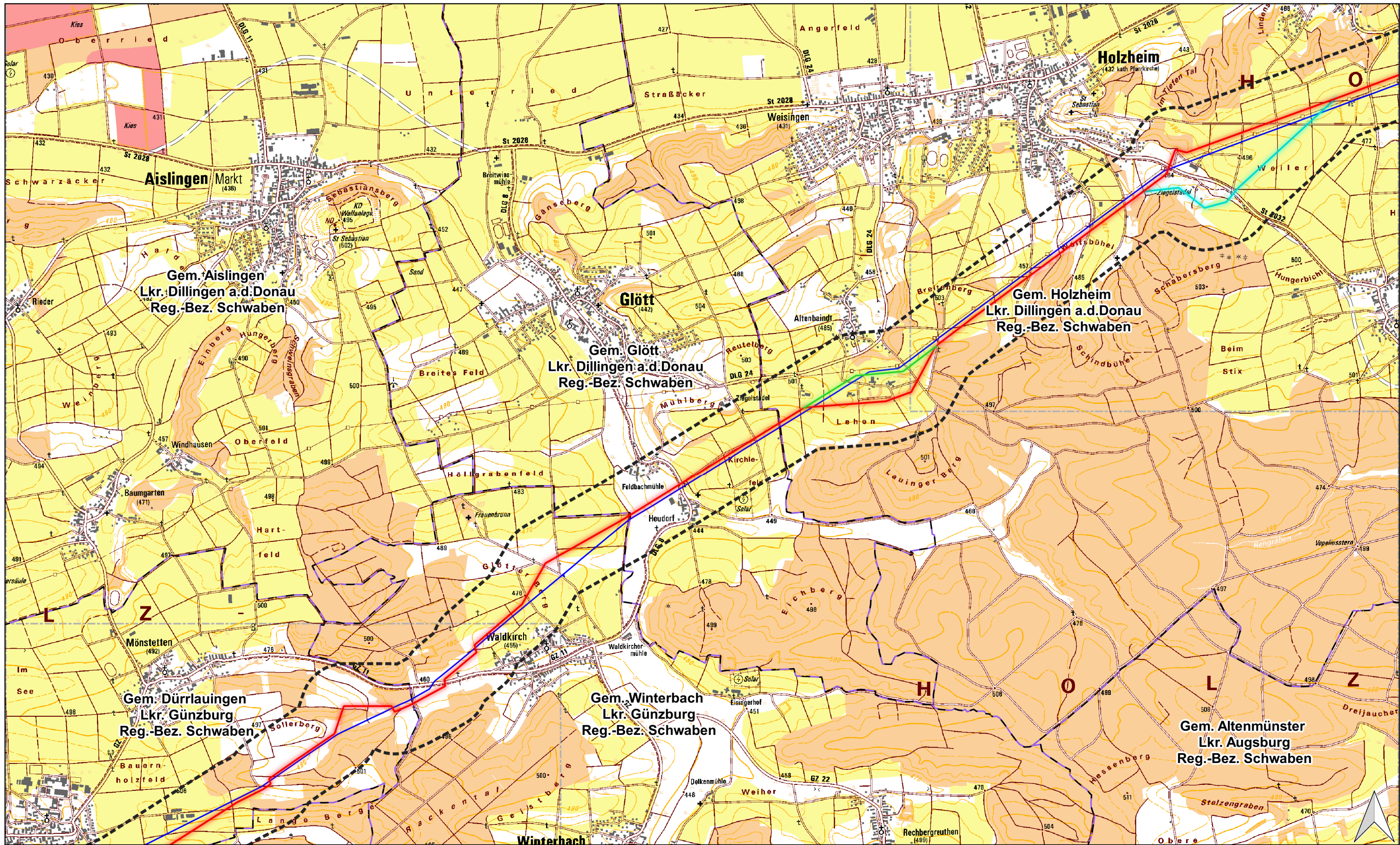

Legende

- | | | |
|-----------------------------|-------------------------|-------------------------|
| Gemeindegrenzen | Leitungstrasse | Bewertungsklasse |
| Engeres Untersuchungsgebiet | Vorzugstrasse (Linie A) | sehr hoch (1) |
| | Variante Altenbaindt | hoch (2) |
| | Variante Ziegelstadel | mittel (3) |
| | SV50 (Bestandsleitung) | |

| | | | | | | |
|---|-------|-------|---|------------|---|----------------------|
| Rev. Nr. | Datum | Grund | Geplante Gastransportleitung Wertingen-Kötz WK51 DN700 MOP100 | | Dr. Schober Gesellschaft für Landschaftsplanung mbH bayernets erdgas transport systeme | |
| | | | Bundesland: Bayern | | | |
| | | | Regierungsbezirk: Schwaben | | Schutzgut Sachgüter Bewertung | |
| | | | Landkreis: Dillingen a. d. Donau, Günzburg | | | |
| | | | Erstellt | Datum | | Name |
| | | | Bearbeitet | 25.09.2020 | | Dr. Schober GmbH EHF |
| | | | Geprüft | 06.10.2020 | Dr. Schober GmbH UM | Maßstab 1:25.000 |
| | | | Freigegeben | 12.10.2020 | bayernets Ambs | Revision 00 |
| Geobasisdaten: © Bayerische Vermessungsverwaltung | | | | | | Blatt-Nr.: 03 |

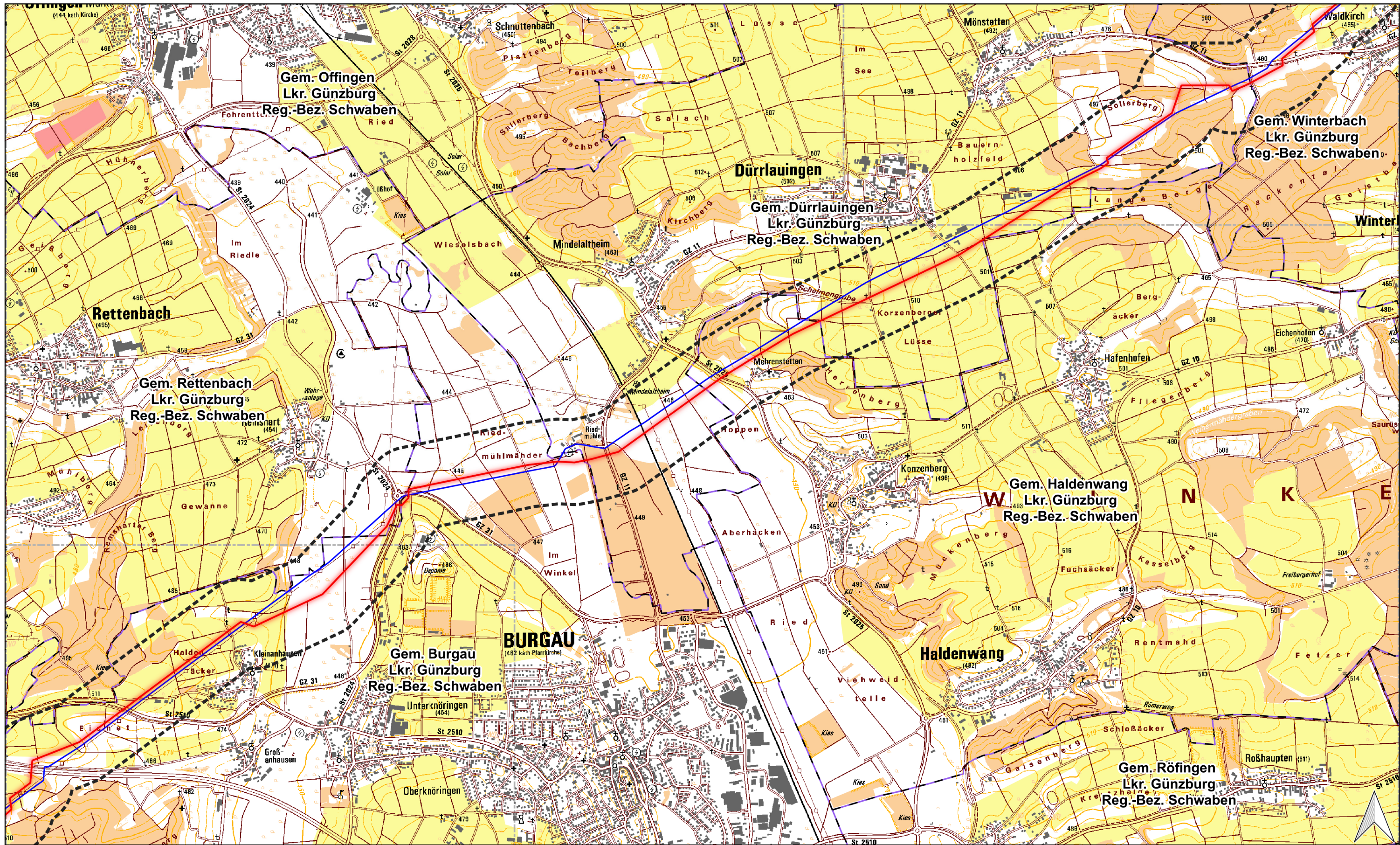

Legende

- | | | |
|-----------------------------|-------------------------|-------------------------|
| Gemeindegrenzen | Leitungstrasse | Bewertungsklasse |
| Engeres Untersuchungsgebiet | Vorzugstrasse (Linie A) | sehr hoch (1) |
| | Variante Altenbaindt | hoch (2) |
| | Variante Ziegelstadel | mittel (3) |
| | SV50 (Bestandsleitung) | |

| Rev. Nr. | Datum | Grund | Geplante Gastransportleitung WK51 DN700 MOP100 | | | Schutzgut Sachgüter Bewertung |
|----------|-------|-------|---|------------|----------------------|----------------------------------|
| | | | Bundesland: Bayern | | | |
| | | | Regierungsbezirk: Schwaben | | | |
| | | | Landkreis: Dillingen a. d. Donau, Günzburg | | | Revision 00 |
| | | | Erstellt | Datum | Name | |
| | | | Bearbeitet | 25.09.2020 | Dr. Schober GmbH Ehf | Blatt-Nr.: 04 |
| | | | Geprüft | 06.10.2020 | Dr. Schober GmbH UM | |
| | | | Freigegeben | 12.10.2020 | bayernets Ambs | |

Geobasisdaten: © Bayerische Vermessungsverwaltung

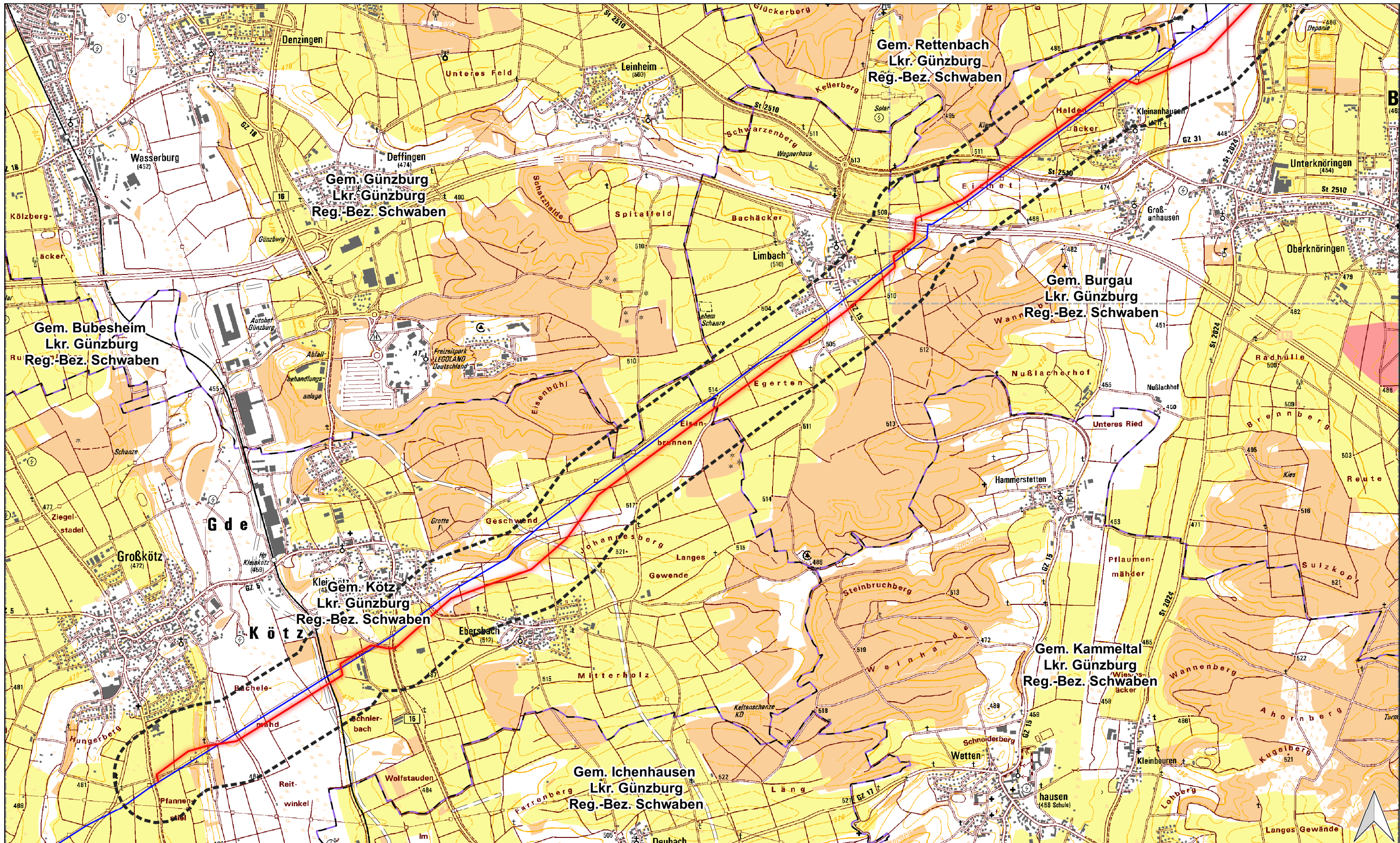

18110-10-Wertingen-Kötz-SG-06-Sachgüter.ogs

| | | |
|-----------------------------|-------------------------|------------------|
| Legende | | |
| Gemeindegrenzen | Leitungstrasse | Bewertungsklasse |
| Engeres Untersuchungsgebiet | Vorzugstrasse (Linie A) | sehr hoch (1) |
| | Variante Altenbaindt | hoch (2) |
| | Variante Ziegelstadel | mittel (3) |
| | SV50 (Bestandsleitung) | |

| Rev. Nr. | Datum | Grund | Geplante Gastransportleitung WK51 DN700 MOP100 | | Dr. Schober Gesellschaft für Landschaftsplanung mbH bayernets erdgas transport systeme | Schutzgut Sachgüter Bewertung |
|----------|-------|-------|---|------------|---|--|
| | | | Bundesland: Bayern | | | |
| | | | Regierungsbezirk: Schwaben | | | |
| | | | Landkreis: Günzburg | | | |
| | | | Erstellt | Datum | Name | Maßstab 1:25.000 Revision 00 Blatt-Nr.: 05 |
| | | | Bearbeitet | 25.09.2020 | Dr. Schober GmbH EHF | |
| | | | Geprüft | 06.10.2020 | Dr. Schober GmbH UM | |
| | | | Freigegeben | 12.10.2020 | bayernets Ambs | |

Geobasisdaten: © Bayerische Vermessungsverwaltung