



- Legende**
- Gemeindegrenzen
  - Engeres Untersuchungsgebiet
  - Leitungstrasse**
  - Vorzugstrasse (Linie A)
  - Variante Altenbaidnt
  - Variante Ziegelstadel
  - SV50 (Bestandsleitung)

- Schutzgutparameter Kulturelles Erbe**
- Bedeutsame Kulturlandschaft
  - Landschaftliches Vorbehaltsgebiet
  - Denkmale (BNatSchG)**
  - Naturdenkmal (punktuell)
  - Naturdenkmal (flächig)
  - geschützter Landschaftsbestandteil
  - Denkmale (BayDSchG)**
  - Baudenkmal (nur engeres UG)
  - Bodendenkmal
  - Verdachtsflächen Bodendenkmäler

Rev. Nr.	Datum	Grund	Geplante Gastransportleitung Wertingen-Kötz WK51 DN700 MOP100	
			Bundesland: Bayern	
			Regierungsbezirk: Schwaben	
			Landkreis: Dillingen a. d. Donau	
			Erstellt	Datum
			Bearbeitet	25.09.2020
			Geprüft	06.10.2020
			Freigegeben	12.10.2020
			Name	
			Dr. Schober GmbH EHF	
			Dr. Schober GmbH UM	
			bayernets Ambs	



**Dr. Schober**  
Gesellschaft für Landschaftsplanung mbH



**bayernets**  
erdgas transport systeme

**Schutzgut Kulturelles Erbe Bestand**

Maßstab 1:25.000

Revision 00

Blatt-Nr.: 01



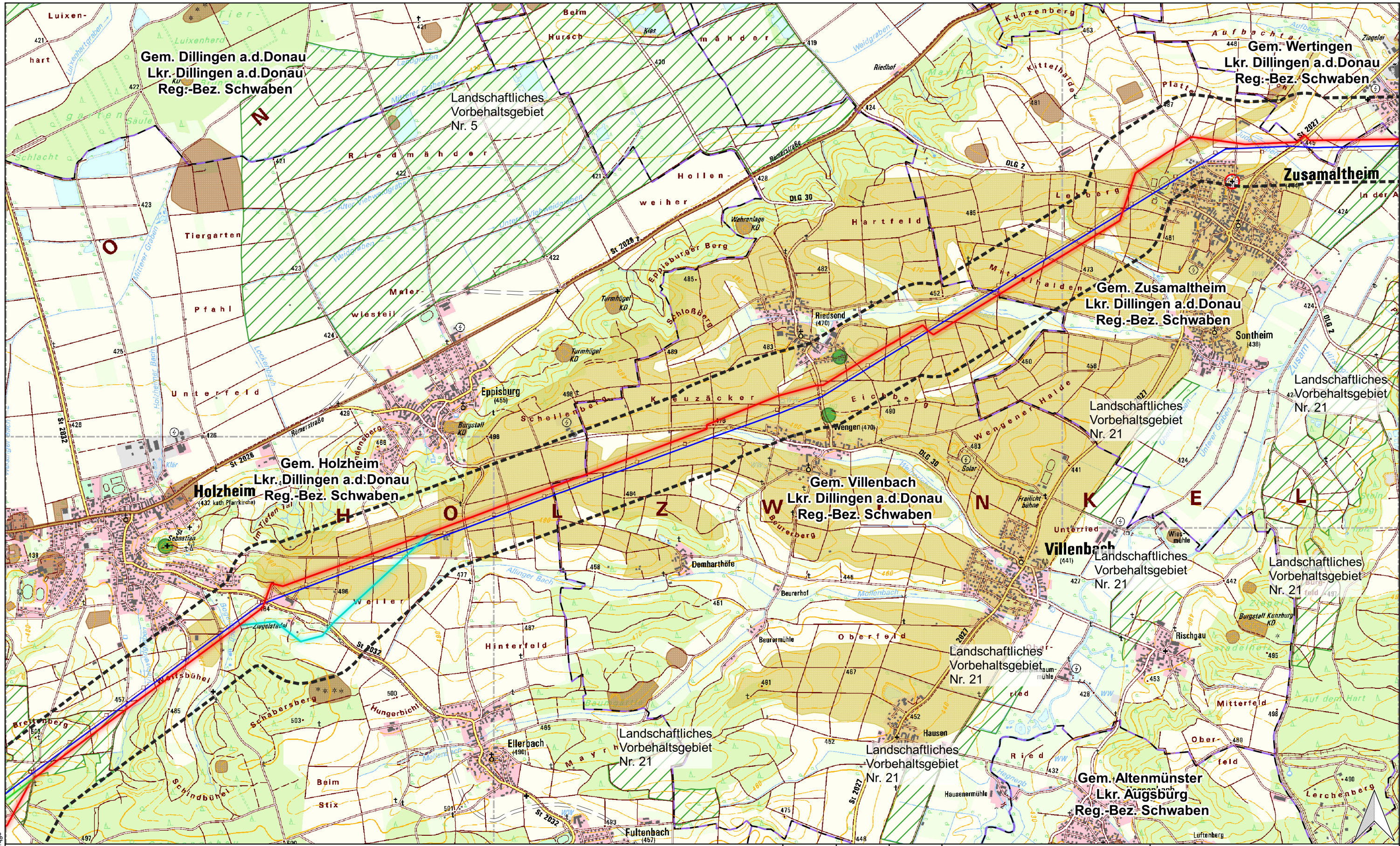

18110-10-Wertingen-Kötz-SG-05-Kulturelles-Erbe.ggs

- Legende**
- Gemeindegrenzen
  - Engeres Untersuchungsgebiet
  - Leitungstrasse**
  - Vorzugstrasse (Linie A)
  - Variante Altenbaidnt
  - Variante Ziegelstadel
  - SV50 (Bestandsleitung)

- Schutzgutparameter Kulturelles Erbe**
- Bedeutsame Kulturlandschaft
  - Landschaftliches Vorbehaltsgebiet
  - Denkmale (BNatSchG)**
  - Naturdenkmal (punktuell)
  - Naturdenkmal (flächig)

- geschützter Landschaftsbestandteil
- Denkmale (BayDSchG)**
- Baudenkmal (nur engeres UG)
- Bodendenkmal
- Verdachtsflächen Bodendenkmäler

Rev. Nr.	Datum	Grund	Geplante Gastransportleitung Wertingen-Kötz WK51 DN700 MOP100		
			Bundesland: Bayern		
			Regierungsbezirk: Schwaben		
			Landkreis: Dillingen a. d. Donau		
			Erstellt	Datum	Name
			Bearbeitet	25.09.2020	Dr. Schober GmbH EHF
			Geprüft	06.10.2020	Dr. Schober GmbH UM
			Freigegeben	12.10.2020	bayernets Ambs

**Dr. Schober**  
Gesellschaft für Landschaftsplanung mbH

**bayernets**  
erdgas transport systeme

**Schutzgut Kulturelles Erbe Bestand**

Maßstab 1:25.000

Revision 00

Blatt-Nr.: 02

Geobasisdaten: © Bayerische Vermessungsverwaltung



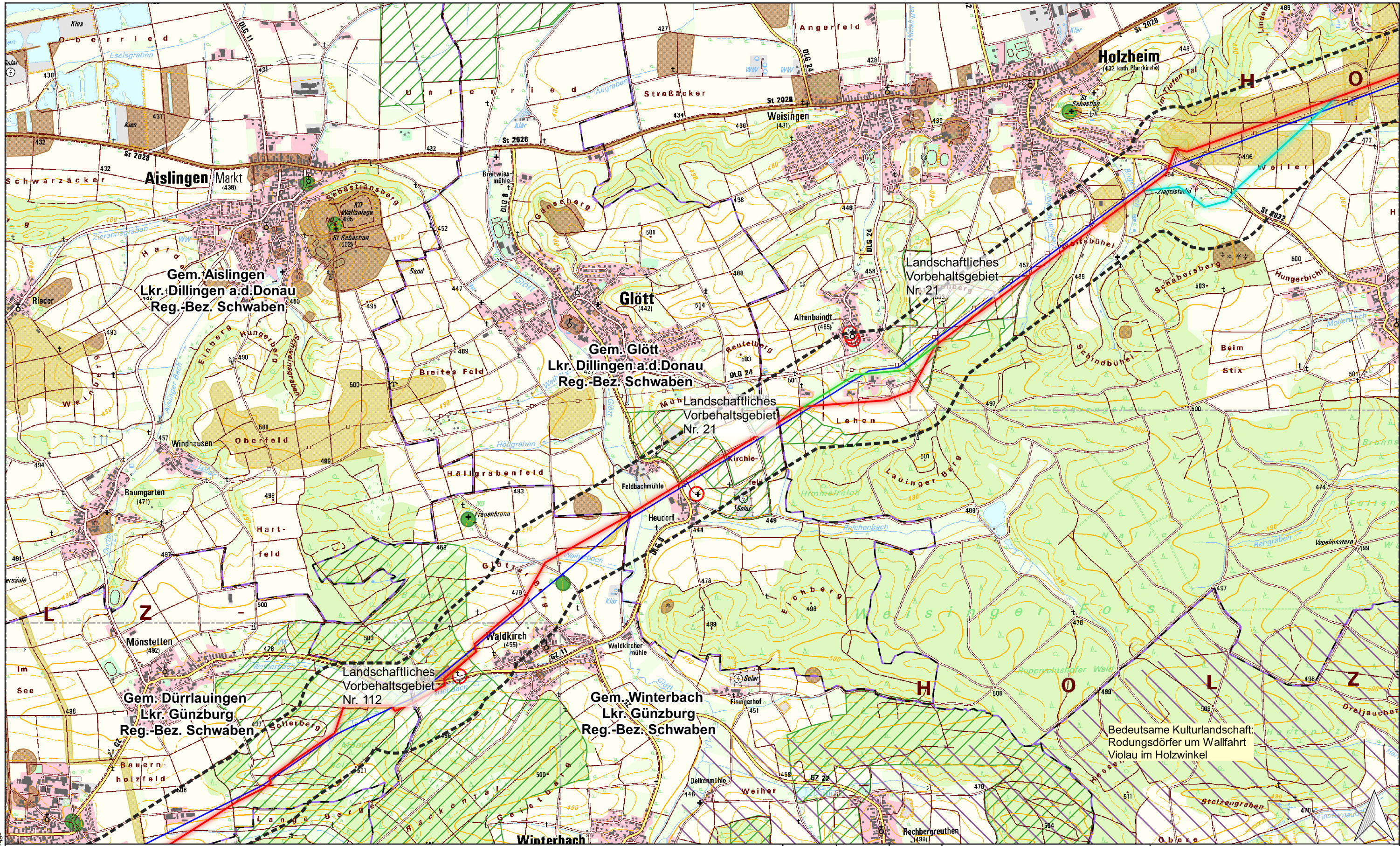

18110-10-Wertingen-Kötz-SG-05-Kultuelles-Erbe.qgs

**Legende**

- Gemeindegrenzen
- Engeres Untersuchungsgebiet
- Leitungstrasse**
- Vorzugstrasse (Linie A)
- Variante Altenbaindt
- Variante Ziegelstadel
- SV50 (Bestandsleitung)

**Schutzgutparameter Kulturelles Erbe**

- Bedeutsame Kulturlandschaft
- Landschaftliches Vorbehaltsgebiet
- Denkmale (BNatSchG)**
- Naturdenkmal (punktuell)
- Naturdenkmal (flächig)
- geschützter Landschaftsbestandteil
- Denkmale (BayDSchG)**
- Baudenkmal (nur engeres UG)
- Bodendenkmal
- Verdachtsflächen Bodendenkmäler

Rev. Nr.	Datum	Grund

Geplante Gastransportleitung Wertingen-Kötz WK51 DN700 MOP100		
Bundesland: Bayern		
Regierungsbezirk: Schwaben		
Landkreis: Dillingen a. d. Donau, Günzburg		
Erstellt	Datum	Name
Bearbeitet	25.09.2020	Dr. Schober GmbH EHF
Geprüft	06.10.2020	Dr. Schober GmbH UM
Freigegeben	12.10.2020	bayernets Ambs

**Dr. Schober**  
Gesellschaft für Landschaftsplanung mbH

**bayernets**  
erdgas transport systeme

**Schutzgut Kulturelles Erbe Bestand**

Maßstab 1:25.000

Revision 00

Blatt-Nr.: 03

Geobasisdaten: © Bayerische Vermessungsverwaltung



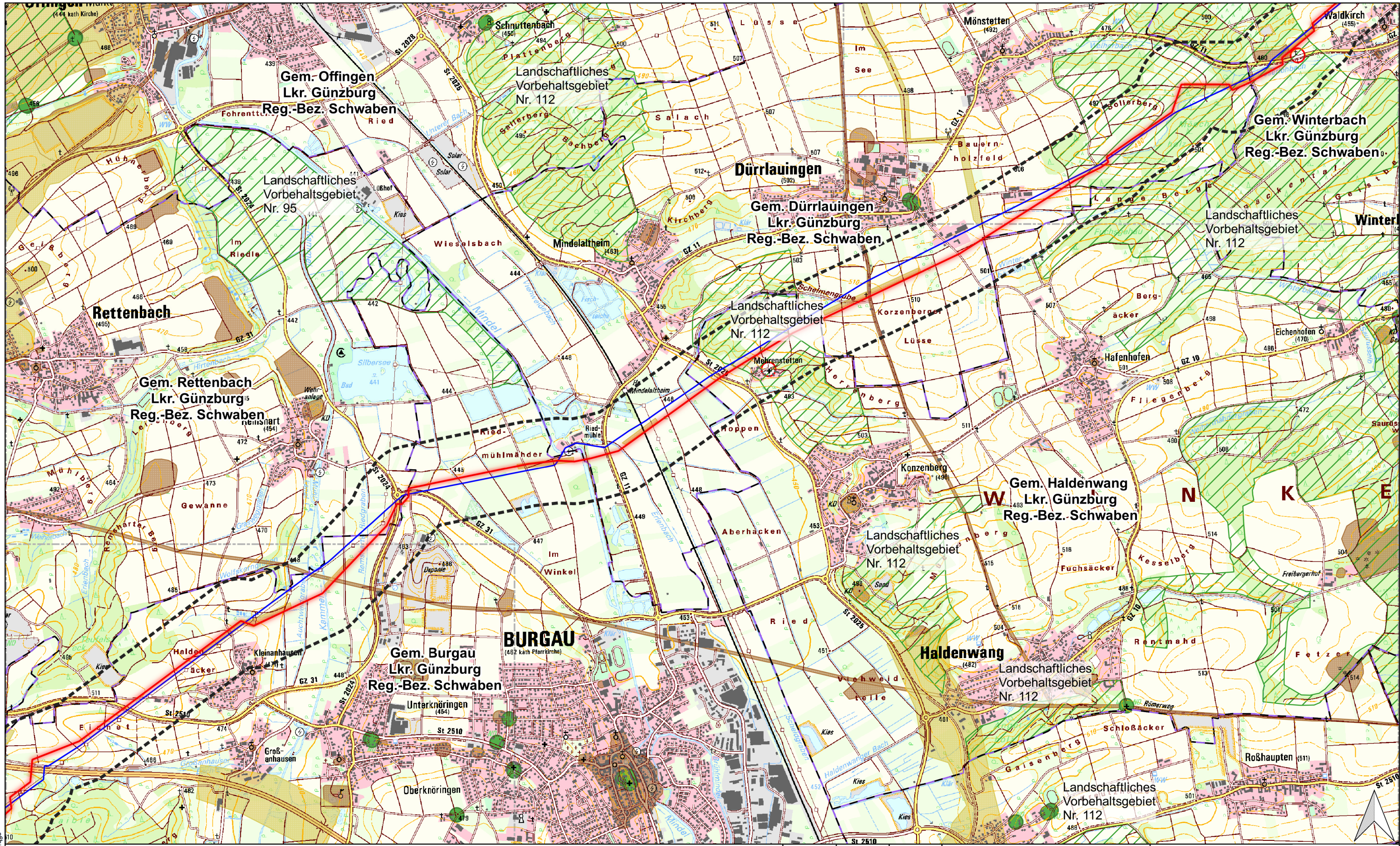

18110-10-Wertingen-Kötz-SG-05-Kulturelles-Erbe.qgs

<b>Legende</b>		<b>Schutzgutparameter Kulturelles Erbe</b>	
Gemeindegrenzen	Bedeutsame Kulturlandschaft	geschützter Landschaftsbestandteil	
Engeres Untersuchungsgebiet	Landschaftliches Vorbehaltsgebiet	<b>Denkmale (BayDSchG)</b>	
<b>Leitungstrasse</b>		Baudenkmal (nur engeres UG)	
Vorzugstrasse (Linie A)	<b>Denkmale (BNatSchG)</b>	Bodendenkmal	
Variante Altenbaidt	Naturdenkmal (punktuell)	Verdachtsflächen Bodendenkmäler	
Variante Ziegelstadel	Naturdenkmal (flächig)		
SV50 (Bestandsleitung)			

Rev. Nr.	Datum	Grund	Geplante Gastransportleitung Wertingen-Kötz WK51 DN700 MOP100		Dr. Schober Gesellschaft für Landschaftsplanung mbH bayernets erdgas transport systeme	Schutzgut Kulturelles Erbe Bestand Maßstab 1:25.000 Revision 00 Blatt-Nr.: 04
			Bundesland: Bayern Regierungsbezirk: Schwaben Landkreis: Dillingen a. d. Donau, Günzburg			
			Erstellt	Datum	Name	
			Bearbeitet	25.09.2020	Dr. Schober GmbH EHF	
			Geprüft	06.10.2020	Dr. Schober GmbH UM	
			Freigegeben	12.10.2020	bayernets Ambs	

Geobasisdaten: © Bayerische Vermessungsverwaltung





**Legende**

- Gemeindegrenzen
- Engeres Untersuchungsgebiet
- Leitungstrasse**
- Vorzugstrasse (Linie A)
- Variante Altenbaidnt
- Variante Ziegelstadel
- SV50 (Bestandsleitung)

**Schutzgutparameter Kulturelles Erbe**

- Bedeutsame Kulturlandschaft
- Landschaftliches Vorbehaltsgebiet
- Denkmale (BNatSchG)**
- Naturdenkmal (punktuell)
- Naturdenkmal (flächig)
- geschützter Landschaftsbestandteil
- Denkmale (BayDSchG)**
- Baudenkmal (nur engeres UG)
- Bodendenkmal
- Verdachtsflächen Bodendenkmäler

Rev. Nr.	Datum	Grund

Geplante Gastransportleitung Wertingen-Kötz WK51 DN700 MOP100		
Bundesland: Bayern		
Regierungsbezirk: Schwaben		
Landkreis: Günzburg		
Erstellt	Datum	Name
Bearbeitet	25.09.2020	Dr. Schober GmbH EHF
Geprüft	06.10.2020	Dr. Schober GmbH UM
Freigegeben	12.10.2020	bayernets Ambs

**Dr. Schober**  
Gesellschaft für Landschaftsplanung mbH

**bayernets**  
erdgas transport systeme

**Schutzgut Kulturelles Erbe Bestand**

Maßstab 1:25.000

Revision 00

Blatt-Nr.: 05

Geobasisdaten: © Bayerische Vermessungsverwaltung