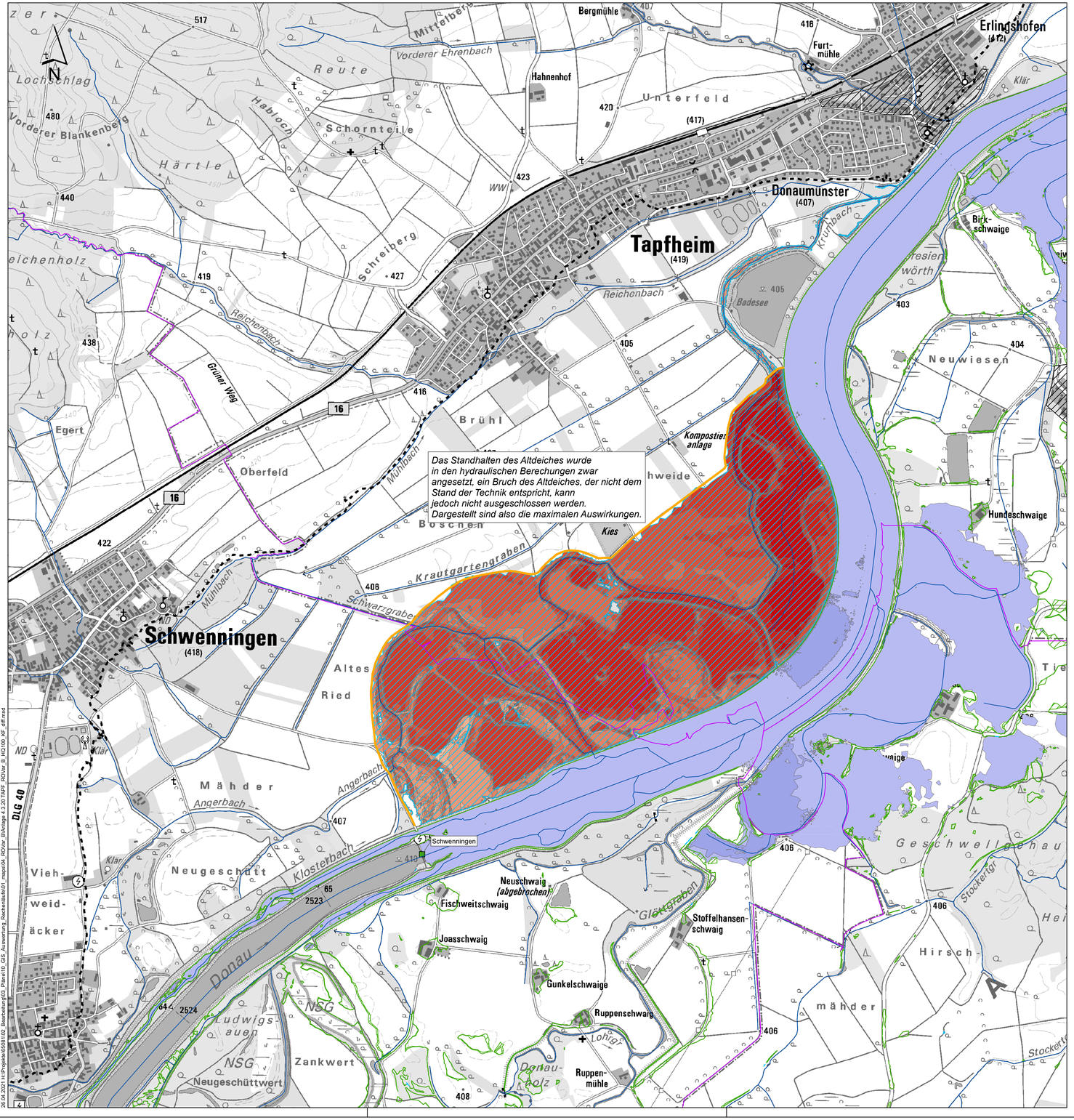

Das Standhalten des Altdeiches wurde in den hydraulischen Berechungen zwar angesetzt, ein Bruch des Altdeiches, der nicht dem Stand der Technik entspricht, kann jedoch nicht ausgeschlossen werden. Dargestellt sind also die maximalen Auswirkungen.

Legende

Wasserspiegeldifferenzen [m]

- 4.00 - 5.00
- 3.50 - 4.00
- 3.00 - 3.50
- 2.50 - 3.00
- 2.00 - 2.50
- 1.50 - 2.00
- 1.00 - 1.50
- 0.50 - 1.00
- 0.25 - 0.50
- 0.10 - 0.25
- 0.05 - 0.10
- -0.05 - 0.05
- -0.10 - -0.05
- -0.25 - -0.10
- -0.50 - -0.25
- -1.00 - -0.50
- -1.50 - -1.00
- -2.00 - -1.50
- -2.50 - -2.00
- -3.00 - -2.50

Wasserspiegelanstieg im Planungszustand

Wasserspiegelabsenkung im Planungszustand

- Wegfallende Überflutungsflächen ggü. Bezugszustand
- Zusätzliche Überflutungsflächen ggü. Bezugszustand
- Dieses Gebiet ist im Bezugszustand durch eine (derzeit noch nicht vorhandene) Grundschutz-Maßnahme bis zu einem HQ100 einschließlich Klimafaktor geschützt
- Gemeindegrenzen
- ROVar B Bauwerke
- Umgrenzung 2d-Modell
- Staustufen

Blattschnittübersicht: 1: 500:000

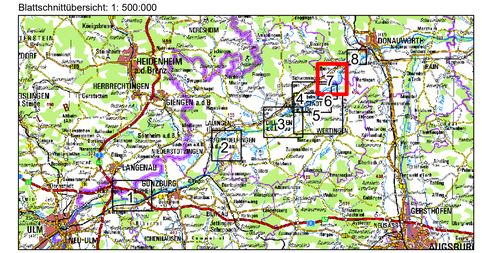

Wasserwirtschaftsamt Donauwörth

Gew I

Donau

Iller- bis Lechmündung

Nachdruck oder Vervielfältigung, auch auszugsweise, nur mit genehmigung des Herausgebers.
Geobasisdaten © Bayerische Vermessungsverwaltung 2010

Vorhaben:	Hochwasserschutz Aktionsprogramm Schwäbische Donau Rückhalte-Projekt	Anlage: 4.3.20
Vorhabensträger:	Freistaat Bayern vertreten durch das Wasserwirtschaftsamt Donauwörth Förgstraße 23, 86609 Donauwörth, Tel. 0906/7009-0, Fax 0906/7009-136	Plan-Nr.: 65081-130
Landkreis:	Neu-Ulm, Günzburg, Dillingen, Donau-Ries	
Gemeinde:	-	
Kennzeichen:	G1h7731390001	
Rückhalteraum Tapfheim Hydraulik WSPL-Differenzen der maximalen Wasserspiegel ROVar B - Bezugszustand HQ_{100} zzgl. Klimafaktor		Maßstab: 1: 10.000
		Datum, Name:
		entw. Oktober 2018, von Gosen
Entwurfsverfasser: SKI SIMULTEC Spanning 26.04.2021 Datum Unterschrift	Vorhabensträger: Datum Dr.-Ing. Andreas Rimböck, Ltd. Baudirektor	gez. Februar 2019, von Gosen
		gepr. April 2021, Spannring
		gepr.

SKI, Simultec
26.04.2021 H:\Projekte\65081\02_Bearbeitung\03_Pläne\10_GIS_Auswertung_Rechenläufe\01_maps\04_ROVar_B\Anlage 4.3.20 TAPF_ROVar_B_HQ100_KF_diff.mxd