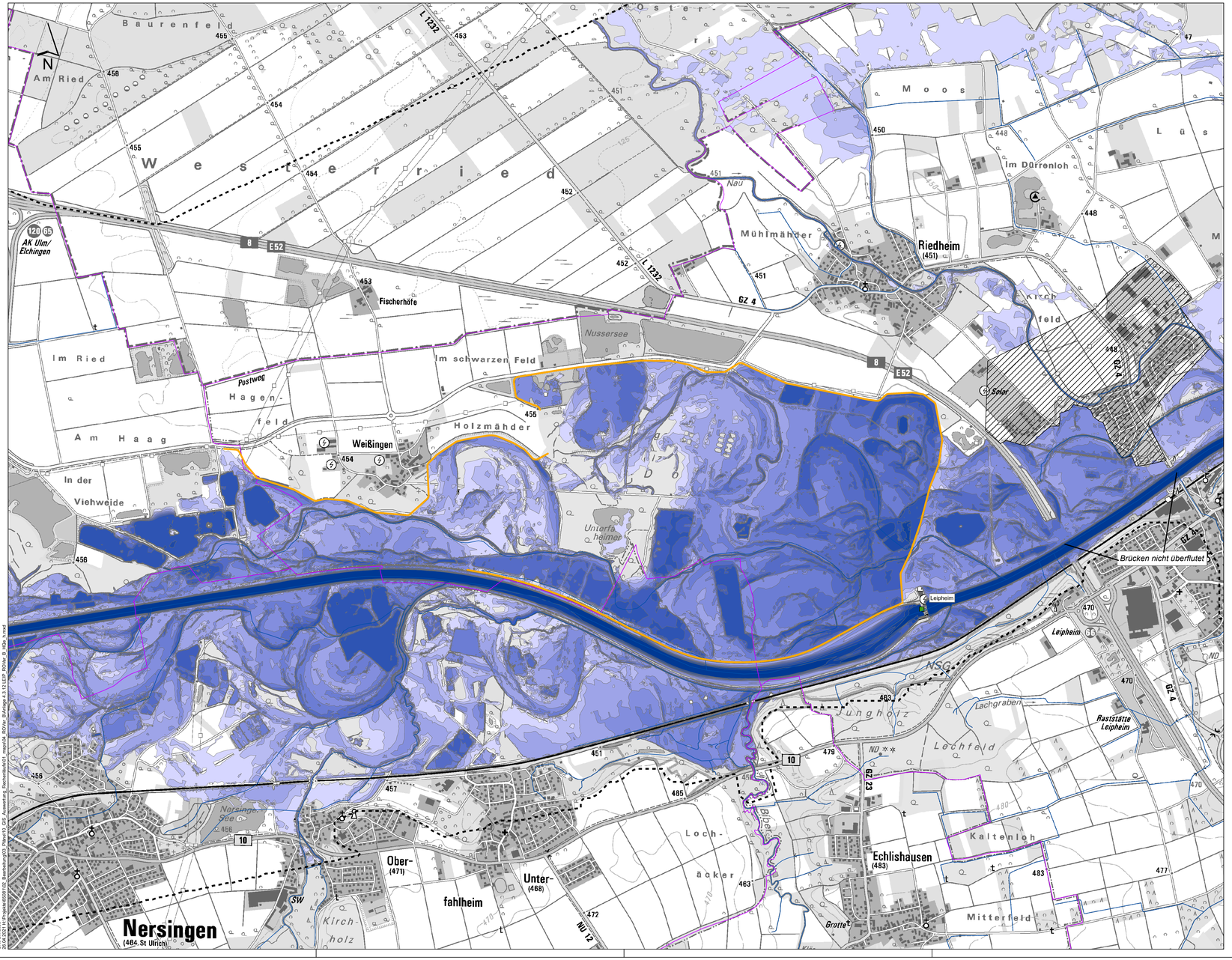

Legende

Maximale Fließtiefe [m]

- 0.00 - 0.25
- 0.25 - 0.50
- 0.50 - 1.00
- 1.00 - 1.50
- 1.50 - 2.00
- 2.00 - 2.50
- 2.50 - 3.00
- 3.00 - 4.00
- 4.00 - 5.00
- 5.00 - 6.00
- > 6.00
- Dieses Gebiet ist im Bezugszustand durch eine (derzeit noch nicht vorhandene) Grundschutz-Maßnahme bis zu einem HQ100 einschließlich Klimafaktor geschützt
- Gemeindegrenzen
- ROVar B Bauwerke
- Umgrenzung 2d-Modell
- Staustufen

Blattschnittübersicht: 1: 500:000

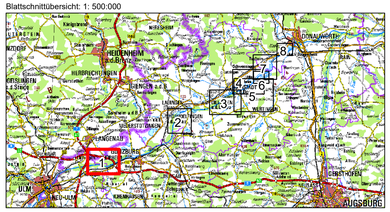

Wasserwirtschaftsamt Donauwörth

Gew I

Donau

Iller- bis Lechmündung

Nachdruck oder Vervielfältigung, auch auszugsweise, nur mit genehmigung des Herausgebers.
Geobasisdaten © Bayerische Vermessungsverwaltung 2010

Vorhaben:	Hochwasserschutz Aktionsprogramm Schwäbische Donau Rückhalte-Projekt	Anlage: 4.3.12
Vorhabensträger:	Freistaat Bayern vertreten durch das Wasserwirtschaftsamt Donauwörth Förgstraße 23, 86609 Donauwörth, Tel. 0906/7009-0, Fax 0906/7009-136	Plan-Nr.: 65081-123
Landkreis:	Neu-Ulm, Günzburg, Dillingen, Donau-Ries	
Gemeinde:	-	
Kennzeichen:	G1h7731390001	
Rückhalteraum Leipheim Hydraulik Raumordnungsvariante B maximale Fließtiefen HQ_{extrem}		Maßstab: 1: 10.000
		Datum, Name:
		entw. Oktober 2018, von Gosen
Einaufzuerfasser: SKI, SIMULTEC	Vorhabensträger:	gez. Februar 2019, von Gosen
26.04.2021		gepr. April 2021, Spannring
Datum / Unterschrift	Datum / Dr.-Ing. Andreas Rimbock, Ltd. Baudirektor	gepr.

SKI, Simultec
26.04.2021 H:\Projekte\65081\02_Bearbeitung\03_Plan\10_GIS_Auswertung_Rückhalteraum\01_mapnik\4_ROVar_B\Anlage 4.3.12 LEIP_ROVar_B_HQx_h.mxd