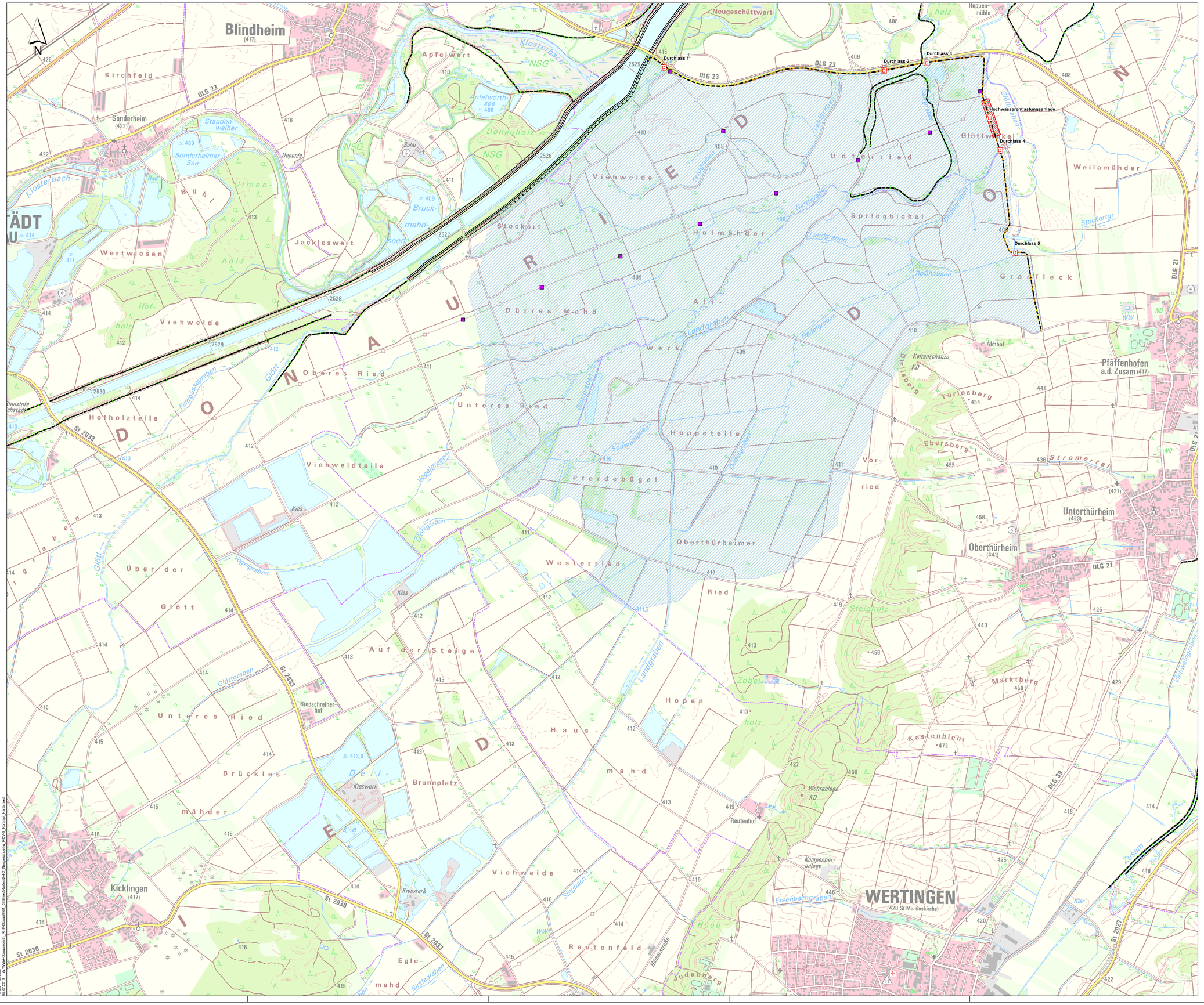

Bestand

- Stauhaltungsdamm
- Deich

Planung

- Durchlass, Verrohrung
- Deichscharte
- Anpassung Strommast
- Deich Höhe < 3 m
- Deich Höhe > 3 m
- Vorschüttung Stauhaltungsdamm
- Flächenausdehnung Bauwerk
- Umgriff ROVar B

Blattschnittübersicht: 1: 500:000

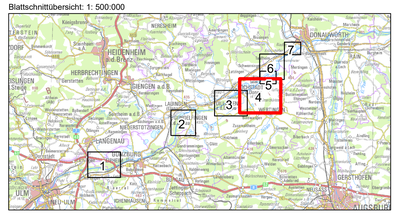

Wasserwirtschaftsamt Donauwörth

Gew I

Donau

Iller- bis Lechmündung

Nachdruck oder Vervielfältigung, auch auszugsweise, nur mit Genehmigung des Herausgebers.
Geobasisdaten © Bayerische Vermessungsverwaltung 2010
Koordinatenreferenzsystem: DHDN 3-Degree Gauss Zone 4 (EPSG:31468)
Höhenbezugssystem: DHHN2016

Vorhaben:	Hochwasserschutz Aktionsprogramm Schwäbische Donau Rückhalte-Projekt	Anlage: 2.4.2
Vorhabensträger:	Freistaat Bayern vertreten durch das Wasserwirtschaftsamt Donauwörth Förgstraße 23, 86609 Donauwörth, Tel. 0906/7009-0, Fax 0906/7009-136	Plan-Nr.: 1
Landkreis:	Dillingen an der Donau	
Gemeinde:	Blindheim, Buttenwiesen, Wertingen, Schwenningen	
Kennzeichen:	G1h7731390001	
	Rückhalteraum Neugeschüttwörth Raumordnungsvariante B	Maßstab: 1: 10.000

	Datum, Name:
entw.	August 2018 KRO, AM, Kü
gez.	November 2021 KRO
gepr.	November 2021 Probst
gepr.	November 2021 Löffler

Entwurfsverfasser:
ARGE
Hochwasserschutz Schwäbische Donau
Baader Konzept GmbH
Björnsen Beratende Ingenieure GmbH
WALD + CORBE Consulting GmbH

15.11.2021 gez.
Datum Dr.-Ing. Michael Probst

Vorhabensträger:

15.11.2021 gez.
Datum Dr.-Ing. Andreas Rimböck, Ltd. Baudirektor

WALD + CORBE
05.07.2019 W:\WWA-Donauwoerth_RHP-Donau\001_GIS\mxd\Karten\2-4-2_Neugeschuettte_ROVAB_Konzept_Karte.mxd