

# GVS Ketterschwanger Weg

H = 1000.000 m  
T = 25.000 m  
f = 0.313 m  
km = 0+038.259  
h TS = 642.458 m

H = 1000.000 m  
T = 28.000 m  
f = 0.392 m  
km = 0+247.000  
h TS = 642.124 m

**Bauwerk 44-1** Neubau  
Brücke B 12 über  
GVS Ketterschwanger Weg  
**Bau-km 3+089**  
LW = 6,50 m  
LH ≥ 4,50 m  
BzG = 28,60 m  
KrW = 96 gon

H = 800.000 m  
T = 52.800 m  
f = 1.742 m  
km = 0+154.647  
h TS = 635.475 m

Beckstetten ←

Ketterschwang →

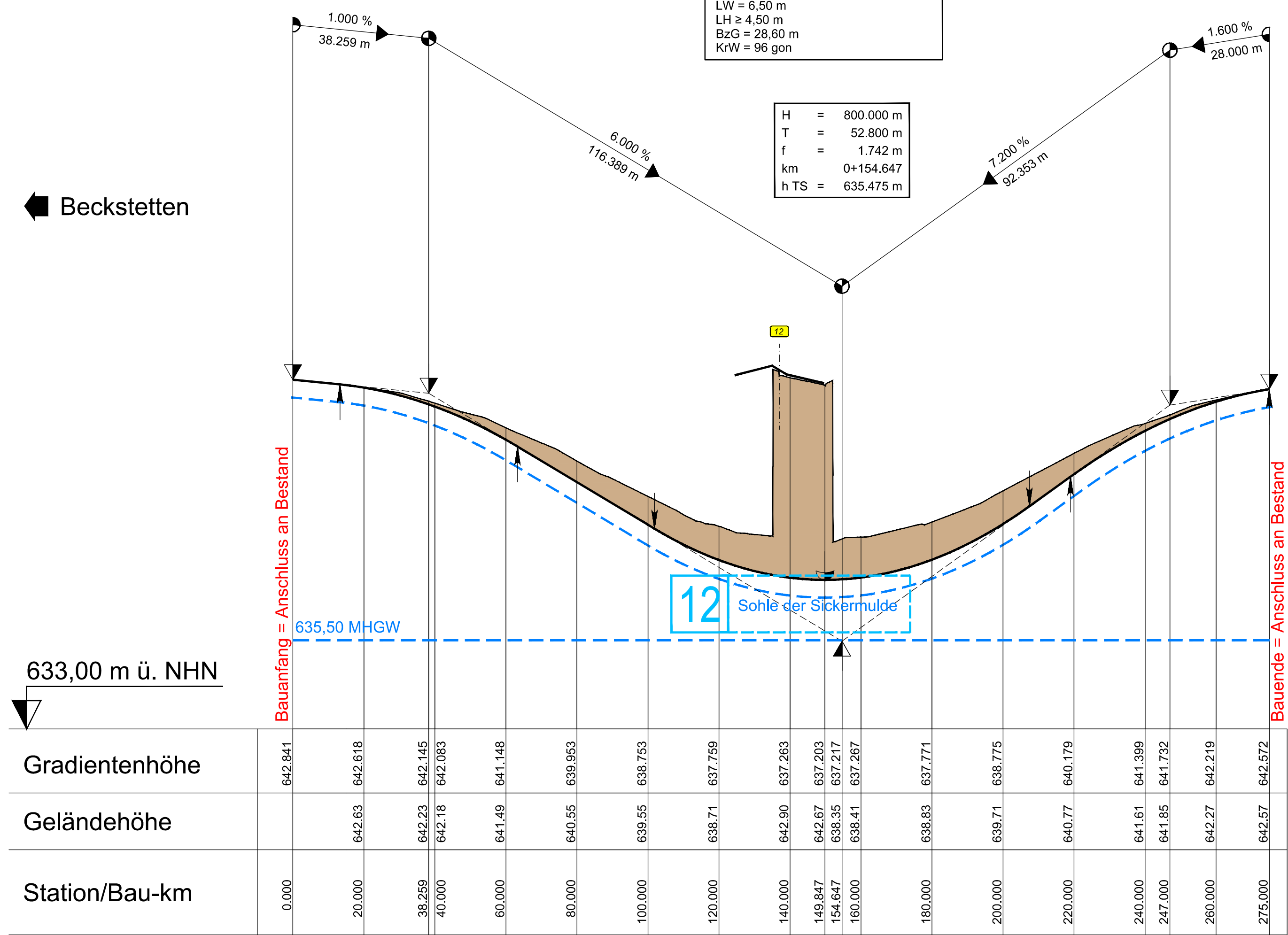

633,00 m ü. NHN

Bauanfang = Anschluss an Bestand

Bauende = Anschluss an Bestand

**Krümmung**  
Maßstab 800 / R [mm]  
Rechtskurve  
Linkskurve

**Querneigung**  
Maßstab 1,00 % / 2 mm  
linker Fahrbahnrand  
rechter Fahrbahnrand

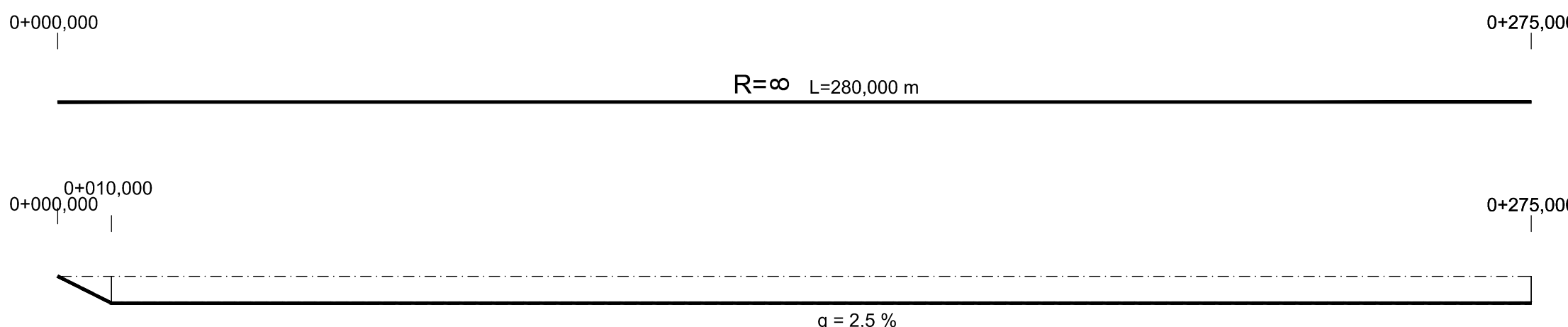

### Zeichenerklärung

	Gradienten-/Ausrundungspunkt	H = 15 000,00 m	Neigungsbrechpunkt mit Angabe von Ausrundungshalbmesser
	Ausrundungsbereich	T = 362,155 m	Tangentenlänge
	Damm	f = 4,372 m	Stichhöhe
	Einschnitt	km = 356,46	Bau-km
	Neigungsbrechpunkt	h TS = 451,868 m	Höhe Tangentenschnittpunkt
	Längsneigung	1,500 %	Längsneigung und Abstand zum nächsten Neigungsbrechpunkt
	Neigungsbrechpunkt	0,500 %	

**1. Tektur**

Änderungsbereich mit lfd. Nummer

## TEKTURPLANUNG

**Wagner Ingenieure**  
Beratende Ingenieure für Bauwesen

Domagkstraße 1a, 80807 München  
Ruf: +49 89 680896-3, Fax: +49 89 680896-59  
E-Mail: kontakt@wagner-ingenieure.com  
www.wagner-ingenieure.com

gezeichnet:	März 2020	Kobylak
bearbeitet:	März 2020	Waue
geprüft:	März 2020	Lindner

München, den 31.03.2020

*Michael Wagner*  
Wagner Ingenieure GmbH

Staatliches Bauamt Kempten

Rottachstraße 13  
87439 Kempten

Tel.: 0831/5243-02, Fax: 0831/5243-3333, E-Mail: poststelle@stbake.bayern.de

bearbeitet:		Danberg
gezeichnet:		
geprüft:		Hannieder

PSP Nr.: B72S.ABBA0040.00  
Projekt: Erw. auf 4 Fahrstr. Untergerma-Buchloe

Nr.	1	1. Tektur vom 20.01.2022; Muldensohle ergänzt	Januar 2022	wac
		Art der Änderung	Datum	Zeichen

## FESTSTELLUNGSENTWURF

Straßenbauverwaltung Freistaat Bayern

Staatliches Bauamt Kempten

Straße / Abschn.-Nr. / Station: B12 / 640\_2,500 - 660\_2,307

PROJIS-Nr.: 09 171212 40

Unterlage / Blatt-Nr.: 6.2/3T  
Höhenplan  
GVS Ketterschwanger Weg

Maßstab: 1 : 1000/100

Bundesstraße B12: Kempten (A 7) - AS Jengen/Kaufbeuren (A 96)  
Erweiterung auf 4 Fahrstreifen  
**Planungsabschnitt 6**  
**Untergermaringen - Buchloe (A 96)**  
Bau-km 0+000 bis 10+200

aufgestellt:  
Staatliches Bauamt Kempten

*Michael Wagner*  
Kreitleiter, Baudirektor  
Kempten, 31.03.2020

**1. Tektur**  
Staatliches Bauamt Kempten

*Michael Neupert*  
Michael Neupert, Baudirektor  
Kempten, 20.01.2022

58001\_CP\_HF003\_BW44-1\_Tektur-LWG  
 P: 14.01.22 S: 20.12.2021  
 P:\S\_BAUWERK\08\_STB\_KEMPTEN\00014\_GSNEHMUNGSPLANUNG\_Tektur-1\08\_HOCHPLAN  
 Länge: 78,0 cm Höhe: 42,0 cm