

# GVS Ketterschwanger Weg

H = 1000.000 m  
T = 25.000 m  
f = 0.313 m  
km = 0+038.259  
h TS = 642.458 m

H = 1000.000 m  
T = 28.000 m  
f = 0.392 m  
km = 0+247.000  
h TS = 642.124 m

**Bauwerk 44-1** Neubau  
Brücke B 12 über  
GVS Ketterschwanger Weg  
**Bau-km 3+089**  
LW = 6,50 m  
LH ≥ 4,50 m  
BzG = 28,60 m  
KrW = 96 gon

H = 800.000 m  
T = 52.800 m  
f = 1.742 m  
km = 0+154.647  
h TS = 635.475 m

Beckstetten ←

Ketterschwang →

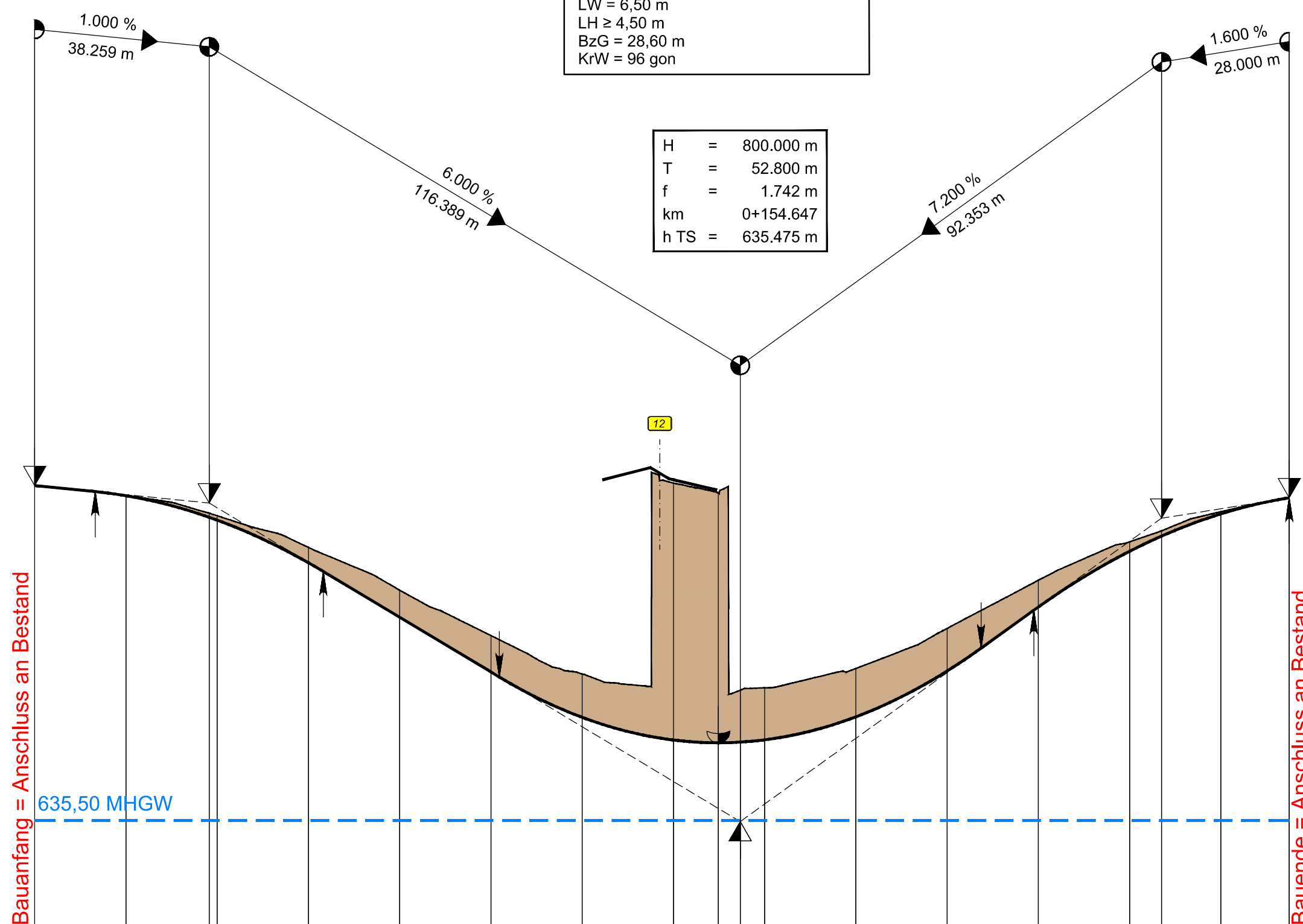

633,00 m ü. NHN

Station/Bau-km	0,000	20,000	38,259	40,000	60,000	80,000	100,000	120,000	140,000	149,847	154,647	160,000	180,000	200,000	220,000	240,000	247,000	260,000	275,000
Gradientenhöhe	642,841	642,618	642,145	642,083	641,148	639,953	638,753	637,759	637,263	637,203	637,217	637,267	637,771	638,775	640,179	641,399	641,732	642,219	642,572
Geländehöhe		642,63	642,23	642,18	641,49	640,55	639,55	638,71	642,90	642,67	638,35	638,41	638,83	639,71	640,77	641,61	641,85	642,27	642,57

**Krümmung**  
Maßstab 800 / R [mm]

Rechtskurve  
Linkskurve

**Querneigung**  
Maßstab 1,00 % / 2 mm

linker Fahrbahnrand  
rechter Fahrbahnrand

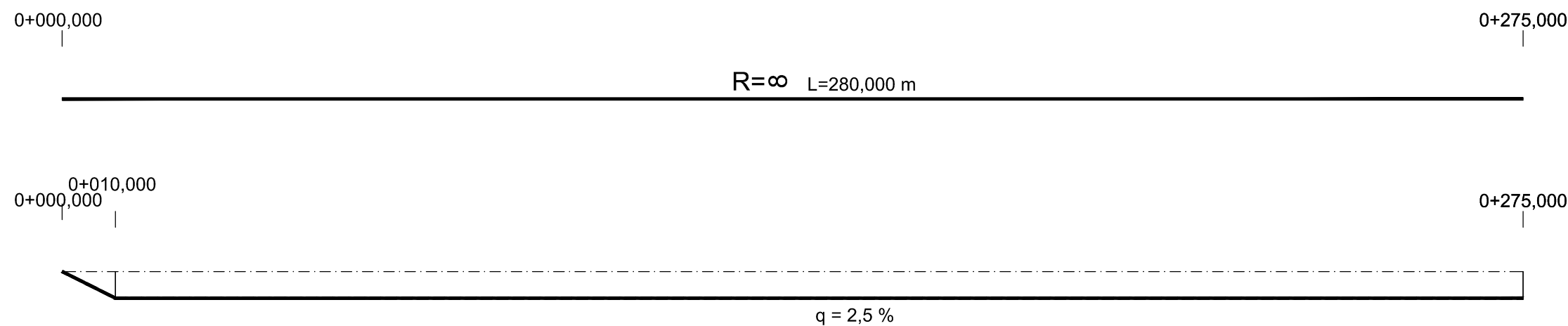

## Zeichenerklärung

- Gradientenhochpunkt
- Gradiententiefpunkt
- Ausrundungsbeginn Kuppe / Ausrundungsende Wanne
- Damm
- Einschnitt
- Neigungsbrechpunkt mit Angabe von Ausrundungshalbmesser Tangentenlänge Stichhöhe Bau-km Höhe Tangentenschnittpunkt
- Längsneigung und Abstand zum nächsten Neigungsbrechpunkt

**Wagner Ingenieure**  
Beratende Ingenieure für Bauwesen  
Domagkstraße 1a, 80807 München  
Ruf: +49 89 680896-3, Fax: +49 89 680896-59  
E-Mail: kontakt@wagner-ingenieure.com  
www.wagner-ingenieure.com



gezeichnet: März 2020 Kobylak  
bearbeitet: März 2020 Waue  
geprüft: März 2020 Lindner  
München, den 31.03.2020  
Wagner Ingenieure GmbH

Staatliches Bauamt Kempten  
Rottachstraße 13  
87439 Kempten  
Tel.: 0831/5243-02, Fax: 0831/5243-3333, E-Mail: poststelle@stbake.bayern.de



bearbeitet: Danberg  
gezeichnet:  
geprüft: Hanrieder  
PSP Nr.: B72S.ABBA0040.00  
Projekt: Erw. auf 4 Fahrstr. Untergerma-Buchloe

Nr.	Art der Änderung	Datum	Zeichen

## FESTSTELLUNGSENTWURF

Straßenbauverwaltung Freistaat Bayern  
Staatliches Bauamt Kempten  
Straße / Abschn.-Nr. / Station: B12 / 640\_2.500 - 660\_2.307  
PROJIS-Nr.: 09 171212 40  
Unterlage / Blatt-Nr.: 6.2/3  
Höhenplan  
GVS Ketterschwanger Weg  
Bundesstraße B12: Kempten (A 7) - Untergerma-Buchloe (A 96)  
Erweiterung auf 4 Fahrstr. Untergerma-Buchloe (A 96)  
Planungsmitt 6  
Untergerma-Buchloe (A 96)  
P 00 bis 10+200  
aufgestellt:  
Staatliches Bauamt Kempten  
Kreilmeier, Bauamt Kempten, 31.03.2020  
**Ersetzt durch Tekturplanung vom 20.01.2022**