

Gastransportleitung AUGUSTA
der
bayernets GmbH

Antragsunterlagen für das Planfeststellungsverfahren
gemäß § 43 Energiewirtschaftsgesetz (EnWG)
im Regierungsbezirk Schwaben

2.4 Übersichtspläne TK25 mit Rohrlagerplätzen und Zufahrten
(M 1:25.000)

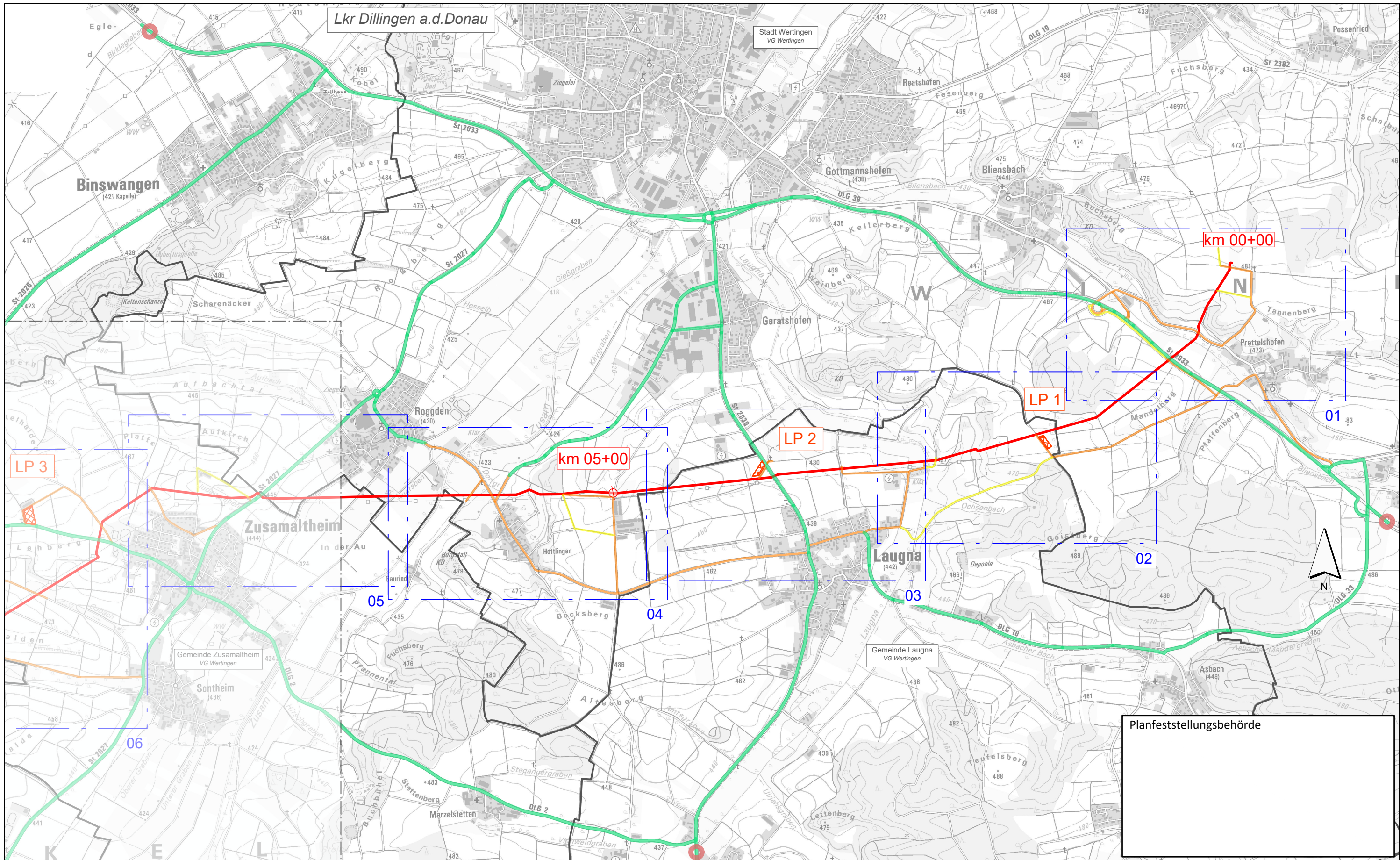

Planfeststellungsbehörde

Legende (themenbezogene Auswahl zum vorliegenden Plan; weitere Verwendungen gemäß Symbol-/Zeichenerverzeichnis):

Blattschnitte	-----	Allgemeiner Baustellenverkehr (bis 7,5 t)	-----	Lagerplatz mit Nr.	
Gemeindegrenze	-----	Baustellenverkehr Schwerlast (bis 40 t)	-----		
Blattschnitte M 1:5.000 mit Blattnummer		regionaler Baustellenverkehr	-----		
Gastransportleitung geplant	-----	Betrachtungsgrenze			

0 250 500 750 1.000 1.250 Meter

Rev.	Datum	Änderung	Geplante Gastransportleitung AUGUSTA von Wertingen nach Kötz Planunterlagen zum Planfeststellungsverfahren (PF-V)		
			Übersichtspläne TK25 mit Lagerplätzen und Zufahrten		
			Bundesland: Bayern	Regierungsbezirk: Schwaben	Landkreis: Dillingen a.d. Donau
			Datum	Name	Format
			02.05.2023	Martin / Hahn / WPG	DIN A3
			Geprüft	Thiele / WPG	Maßstab
			Freigegeben	Ambs / bn	1 : 25.000
					Revision
					0
					Blatt-Nr.
					WK5100_GP_TP_URV_001

Geobasisdaten: Bayerische Vermessungsverwaltung

Anschluss-Blatt-Nr.: 2

Anschluss-Blatt-Nr.:

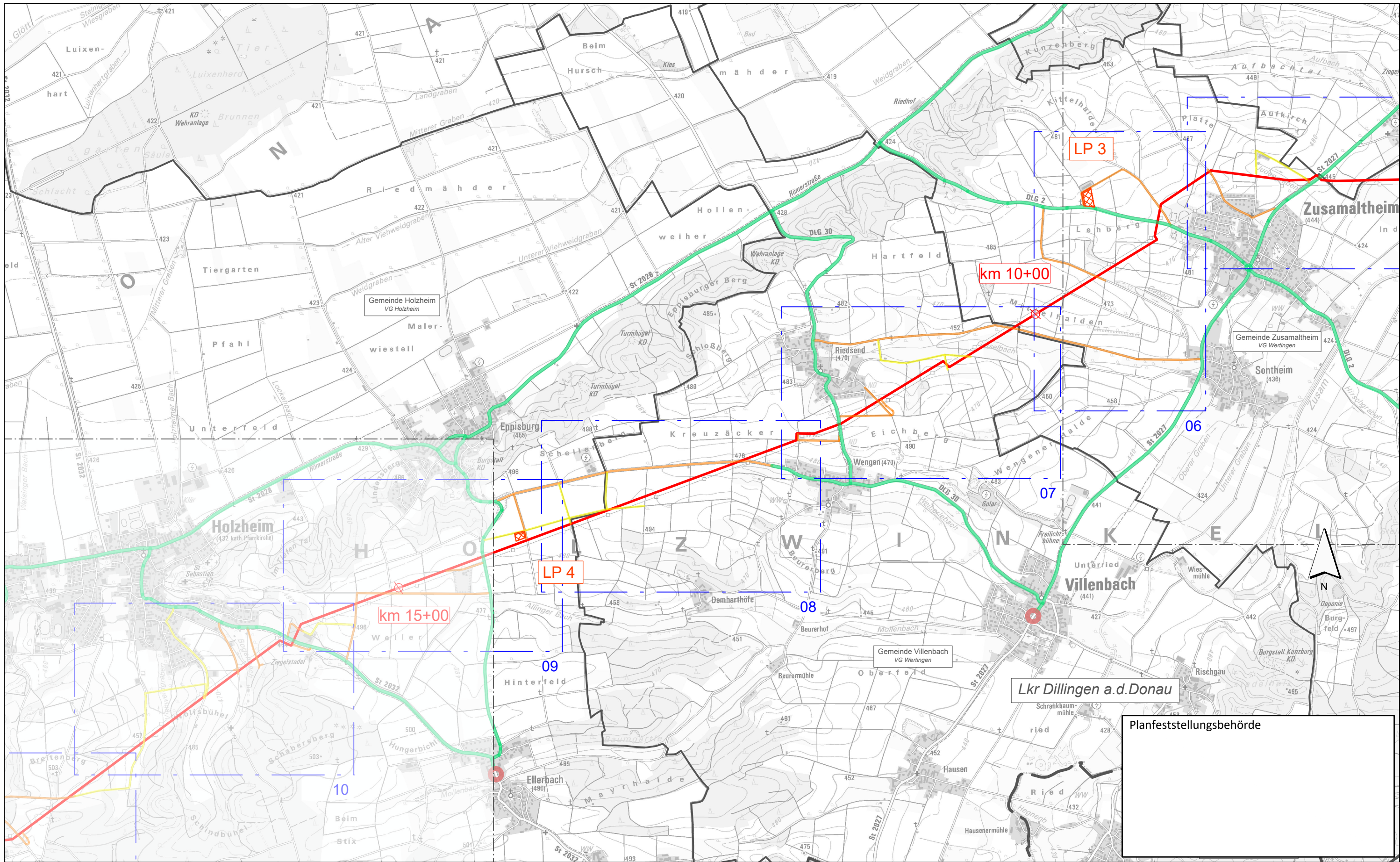

Legende (themenbezogene Auswahl zum vorliegenden Plan; weitere Verwendungen gemäß Symbol-/Zeicherverzeichnis):

- Blattschnitte Allgemeiner Baustellenverkehr (bis 7,5 t) Lagerplatz mit Nr.
- Gemeindegrenze Baustellenverkehr Schwerlast (bis 40 t)
- Blattschnitte M 1:5.000 mit Blattnummer 23 regionaler Baustellenverkehr
- Gastransportleitung geplant Betrachtungsgrenze

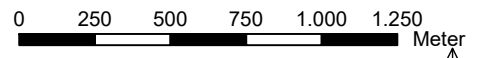

Rev.	Datum	Änderung	Geplante Gastransportleitung AUGUSTA von Wertingen nach Kötz Planunterlagen zum Planfeststellungsverfahren (PF-V)		
			Übersichtspläne TK25 mit Lagerplätzen und Zufahrten		
		Bundesland: Bayern	Regierungsbezirk: Schwaben	Landkreis: Dillingen a.d. Donau	
		Erstellt	02.05.2023	Name	Martin; Hahn / WPG
		Geprüft	05.05.2023	Format	DIN A3
		Freigegeben	05.05.2023	Maßstab	1 : 25.000
				Revision	0
				Planname	Blatt-Nr.
				WK5100_GP_TP_URV	002

Geobasisdaten: Bayerische Vermessungsverwaltung

Planfeststellungsbehörde

Lkr Dillingen a.d. Donau

Anschluss-Blatt-Nr.: 3

Anschluss-Blatt-Nr.: 1

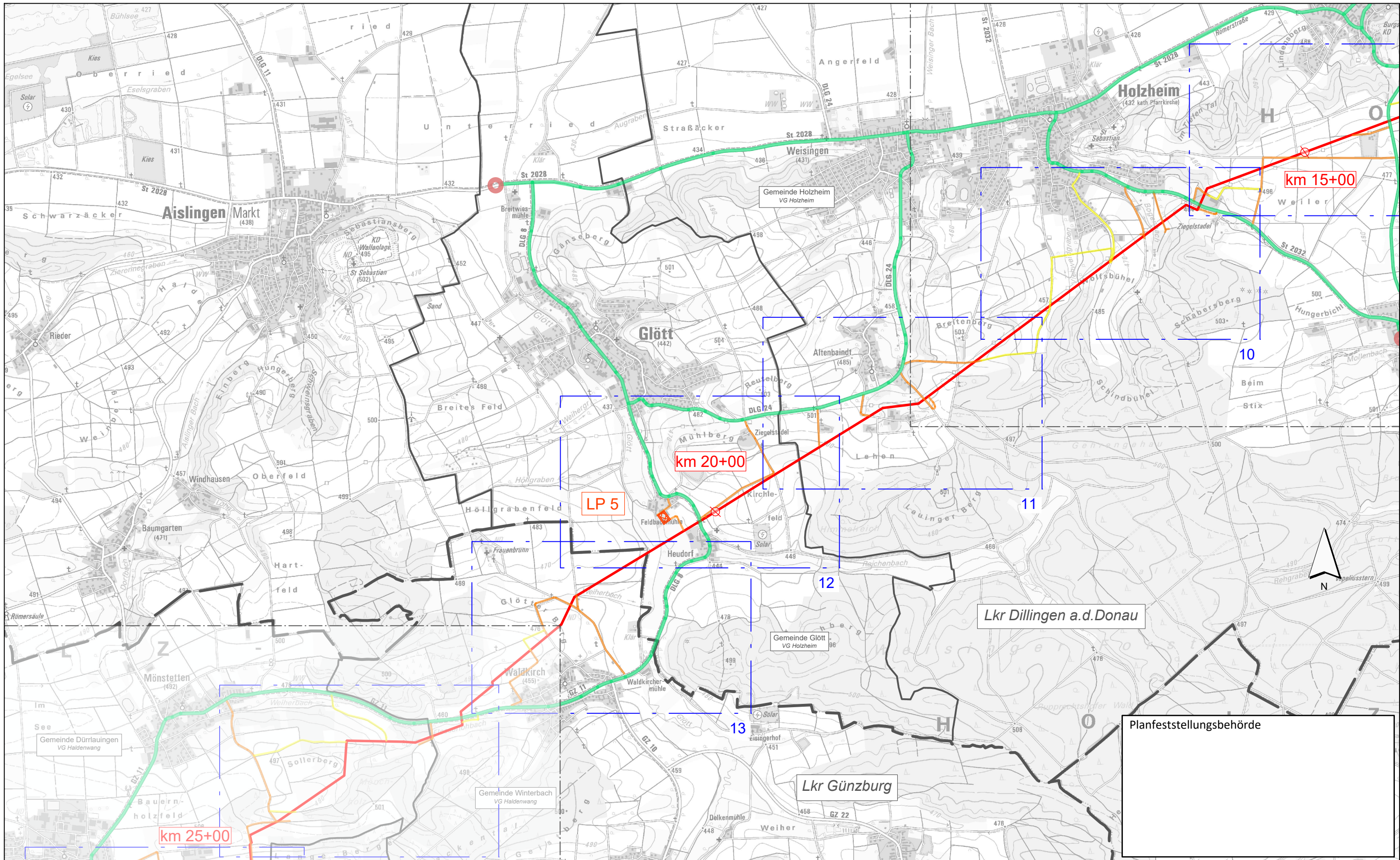

Legende (themenbezogene Auswahl zum vorliegenden Plan; weitere Verwendungen gemäß Symbol-/ Zeichenverzeichnis):

- | | | | | | |
|---|-------|---|-------|--------------------|--|
| Blattschnitte | ----- | Allgemeiner Baustellenverkehr (bis 7,5 t) | ----- | Lagerplatz mit Nr. | |
| Gemeindegrenze | ----- | Baustellenverkehr Schwerlast (bis 40 t) | ----- | | |
| Blattschnitte M 1:5.000 mit Blattnummer | | regionaler Baustellenverkehr | ----- | | |
| Gastransportleitung geplant | ----- | Betrachtungsgrenze | | | |

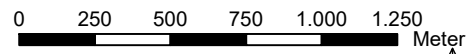

Rev.	Datum	Änderung	Geplante Gastransportleitung AUGUSTA von Wertingen nach Kötz Planunterlagen zum Planfeststellungsverfahren (PF-V)		
			Übersichtspläne TK25 mit Lagerplätzen und Zufahrten		
			Bundesland: Bayern	Regierungsbezirk: Schwaben	Landkreis: Dillingen a.d. Donau, Günzburg
			Datum	Name	Format
			02.05.2023	Martin; Hahn / WPG	DIN A3
			Geprüft	Thiele / WPG	Maßstab
			Freigegeben	05.05.2023	Ambs / bn
					Revision
					0
					Blatt-Nr.
					WK5100_GP_TP_URV_003

Geobasisdaten: Bayerische Vermessungsverwaltung



Anschluss-Blatt-Nr.: 4

Anschluss-Blatt-Nr.: 2

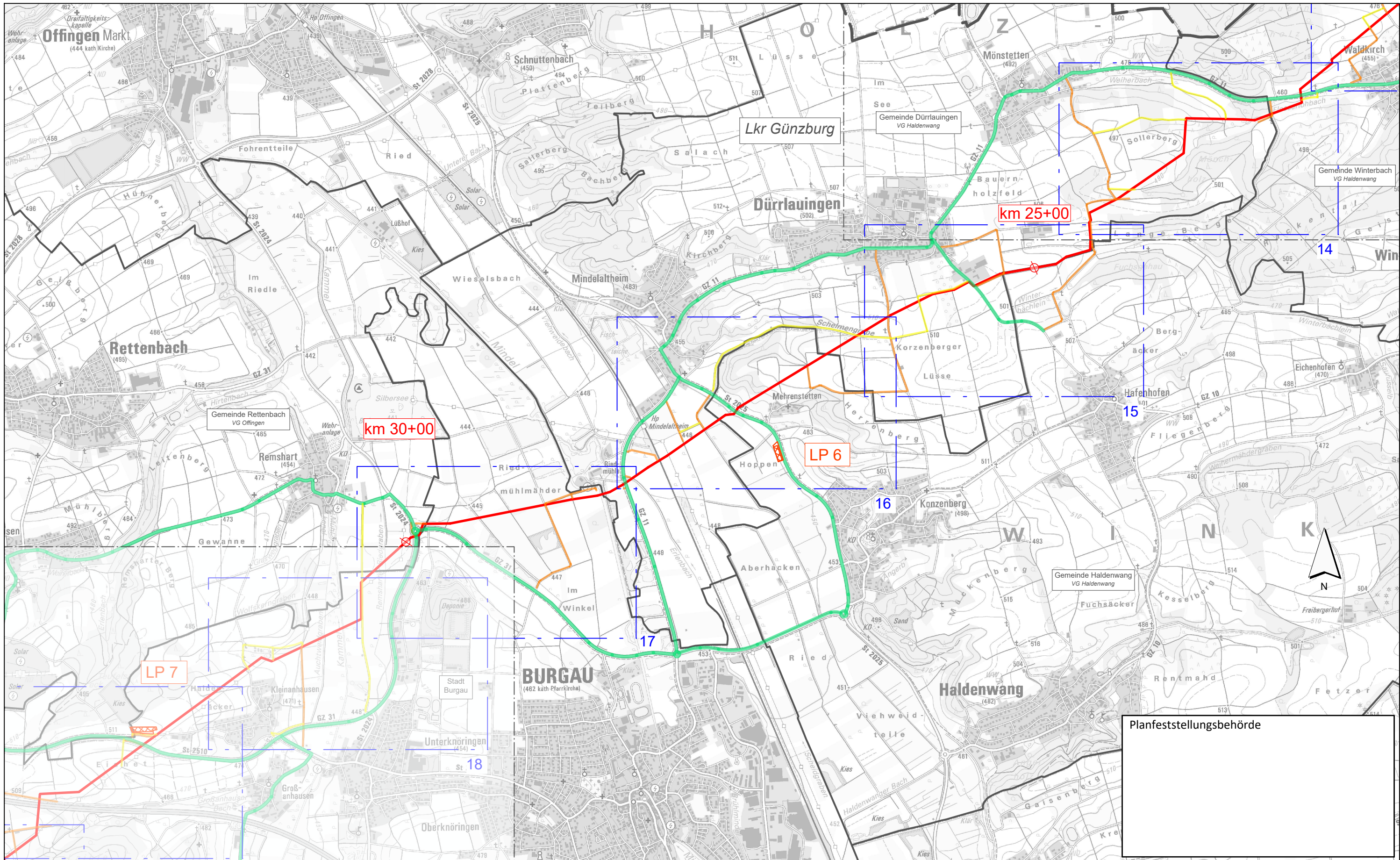

Legende (themenbezogene Auswahl zum vorliegenden Plan; weitere Verwendungen gemäß Symbol-/ Zeichenverzeichnis):

- Blattschnitte ---
- Gemeindegrenze —
- Blattschnitte M 1:5.000 mit Blattnummer 23
- Gastransportleitung geplant —
- Allgemeiner Baustellenverkehr (bis 7,5 t) —
- Baustellenverkehr Schwerlast (bis 40 t) —
- regionaler Baustellenverkehr —
- Betrachtungsgrenze ●
- Lagerplatz mit Nr.

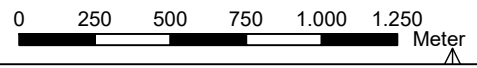

Rev.	Datum	Änderung	Geplante Gastransportleitung AUGUSTA von Wertingen nach Kötz Planunterlagen zum Planfeststellungsverfahren (PF-V)		
			Übersichtspläne TK25 mit Lagerplätzen und Zufahrten		
		Bundesland: Bayern	Regierungsbezirk: Schwaben	Landkreis: Günzburg	
		Datum	Name		Format
		02.05.2023	Martin; Hahn / WPG		DIN A3
		Geprüft	Thiele / WPG		Maßstab
		05.05.2023	Ambs / bn		1 : 25.000
		Freigegeben	05.05.2023		Revision
					0
			Planname		
			WK5100_GP_TP_URV_004		
			Blatt-Nr.		
			004		
Geobasisdaten: Bayerische Vermessungsverwaltung					

Planfeststellungsbehörde

Anschluss-Blatt-Nr.: 5

Anschluss-Blatt-Nr.: 3

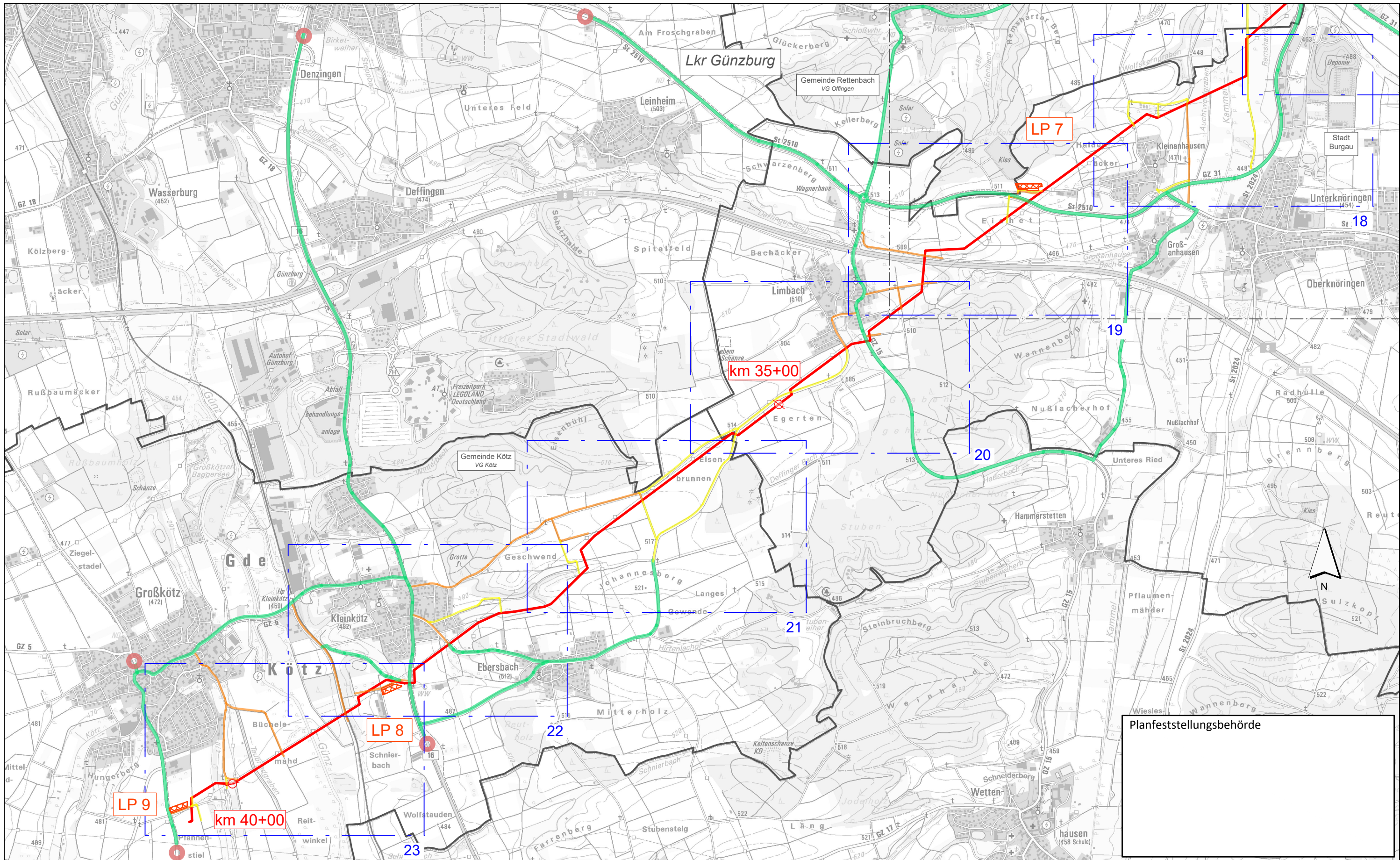

Planfeststellungsbehörde

Legende (themenbezogene Auswahl zum vorliegenden Plan; weitere Verwendungen gemäß Symbol-/ Zeichenverzeichnis):

Blattschnitte	-----	Allgemeiner Baustellenverkehr (bis 7,5 t)	-----	Lagerplatz mit Nr.	
Gemeindegrenze	-----	Baustellenverkehr Schwerlast (bis 40 t)	-----		
Blattschnitte M 1:5.000 mit Blattnummer		regionaler Baustellenverkehr	-----		
Gastransportleitung geplant	-----	Betrachtungsgrenze			

0 250 500 750 1.000 1.250 Meter

Rev.	Datum	Änderung	Geplante Gastransportleitung AUGUSTA von Wertingen nach Kötzt Planunterlagen zum Planfeststellungsverfahren (PF-V)		
			Übersichtspläne TK25 mit Lagerplätzen und Zufahrten		
			Bundesland: Bayern	Regierungsbezirk: Schwaben	Landkreis: Günzburg
			Leitung 5100 (WK51) DN 700 MOP 100 Schutzstreifen 10 m		
			Erstellt	Datum	Name
			Geprüft	Datum	Name
			Freigegeben	Datum	Name
			Format	Maßstab	Revision
			Planname	Blatt-Nr.	
			WK5100_GP_TP_URV	005	

Geobasisdaten: Bayerische Vermessungsverwaltung



Anschluss-Blatt-Nr.: 4

Anschluss-Blatt-Nr.: 4