

# Regionalplan Region Augsburg (9)

Verordnung zur Änderung der Verordnung zur Neufassung des Regionalplanes der Region Augsburg (9)

Karte 2b

## Siedlung und Versorgung

zu B IV 2.4.2 "Nutzung der Windenergie"

Augsburg, den 29. Juni 2018

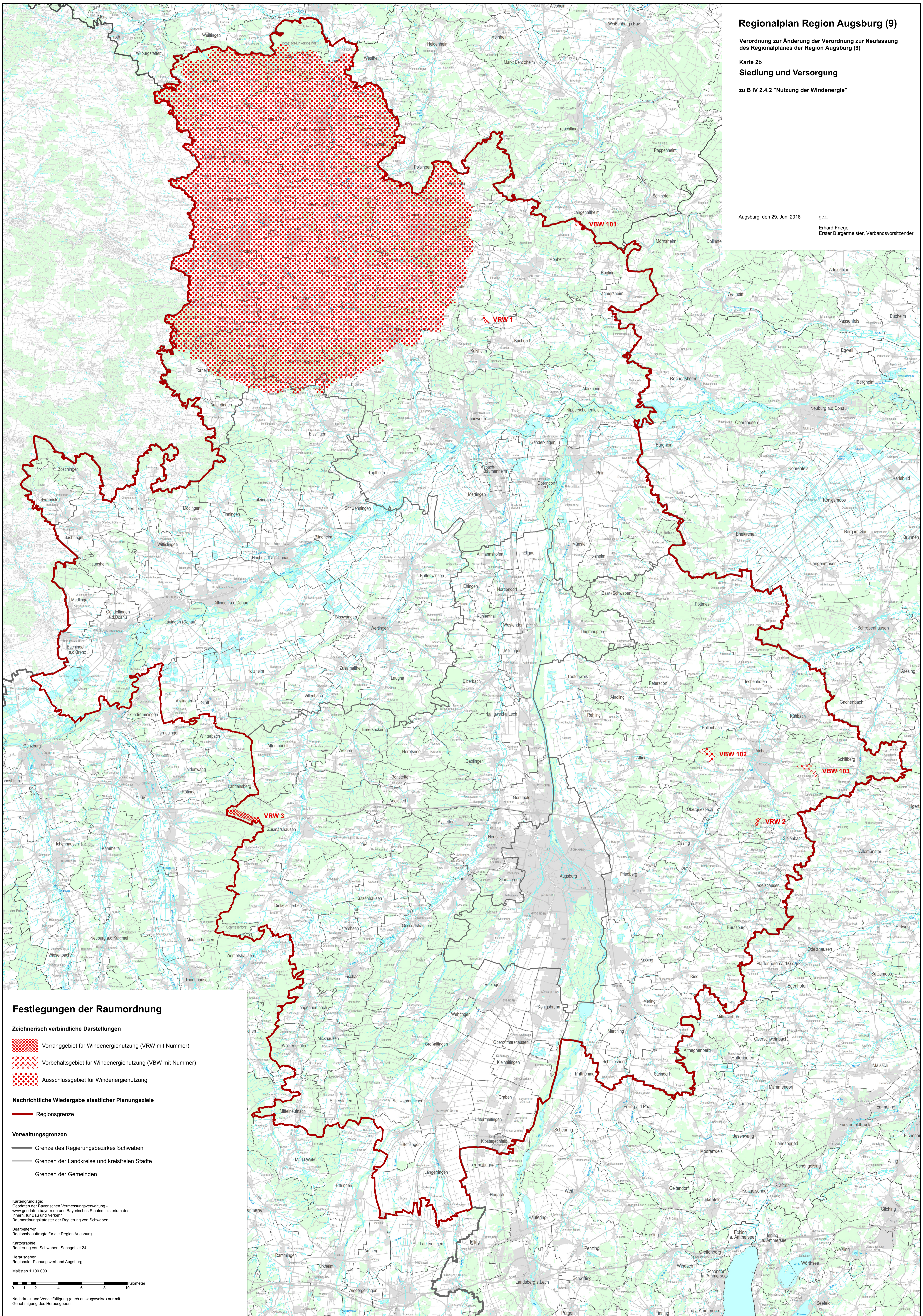

gez.

Erhard Friege  
Erster Bürgermeister, Verbandsvorsitzender



### Festlegungen der Raumordnung



#### Zeichnerisch verbindliche Darstellungen

-  Vorranggebiet für Windenergienutzung (VRW mit Nummer)
-  Vorbehaltsgebiet für Windenergienutzung (VBW mit Nummer)
-  Ausschlussgebiet für Windenergienutzung

#### Nachrichtliche Wiedergabe staatlicher Planungsziele

 Regionsgrenze

#### Verwaltungsgrenzen

-  Grenze des Regierungsbezirks Schwaben
-  Grenzen der Landkreise und kreisfreien Städte
-  Grenzen der Gemeinden

Kartogrundlage:  
Geodaten der Bayerischen Vermessungsverwaltung -  
www.geodaten.bayern.de und Bayerisches Staatsministerium des  
Innen, für Bau und Verkehr  
Raumordnungskataster der Regierung von Schwaben

Bearbeiter/-in:  
Regionsbeauftragte für die Region Augsburg

Kartographie:  
Regierung von Schwaben, Sachgebiet 24

Herausgeber:  
Regionaler Planungsverband Augsburg

Maßstab 1:100.000

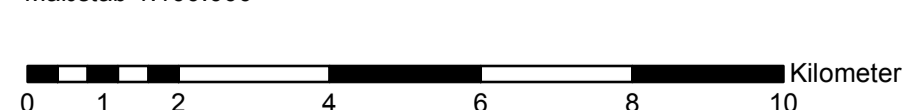
 0 2 4 6 8 10 Kilometer

Nachdruck und Vervielfältigung (auch auszugsweise) nur mit  
Genehmigung des Herausgebers